КАРТА ПЛАНИРУЕМОГО РАЗМЕЩЕНИЯ ОБЪЕКТОВ МЕСТНОГО ЗНАЧЕНИЯ М 1 : 25 000

МУНИЦИПАЛЬНОЕ ОБРАЗОВАНИЕ
МОСТОВСКИЙ РАЙОН

ГЕНЕРАЛЬНЫЙ ПЛАН
УНАРОКОВСКОГО
СЕЛЬСКОГО ПОСЕЛЕНИЯ

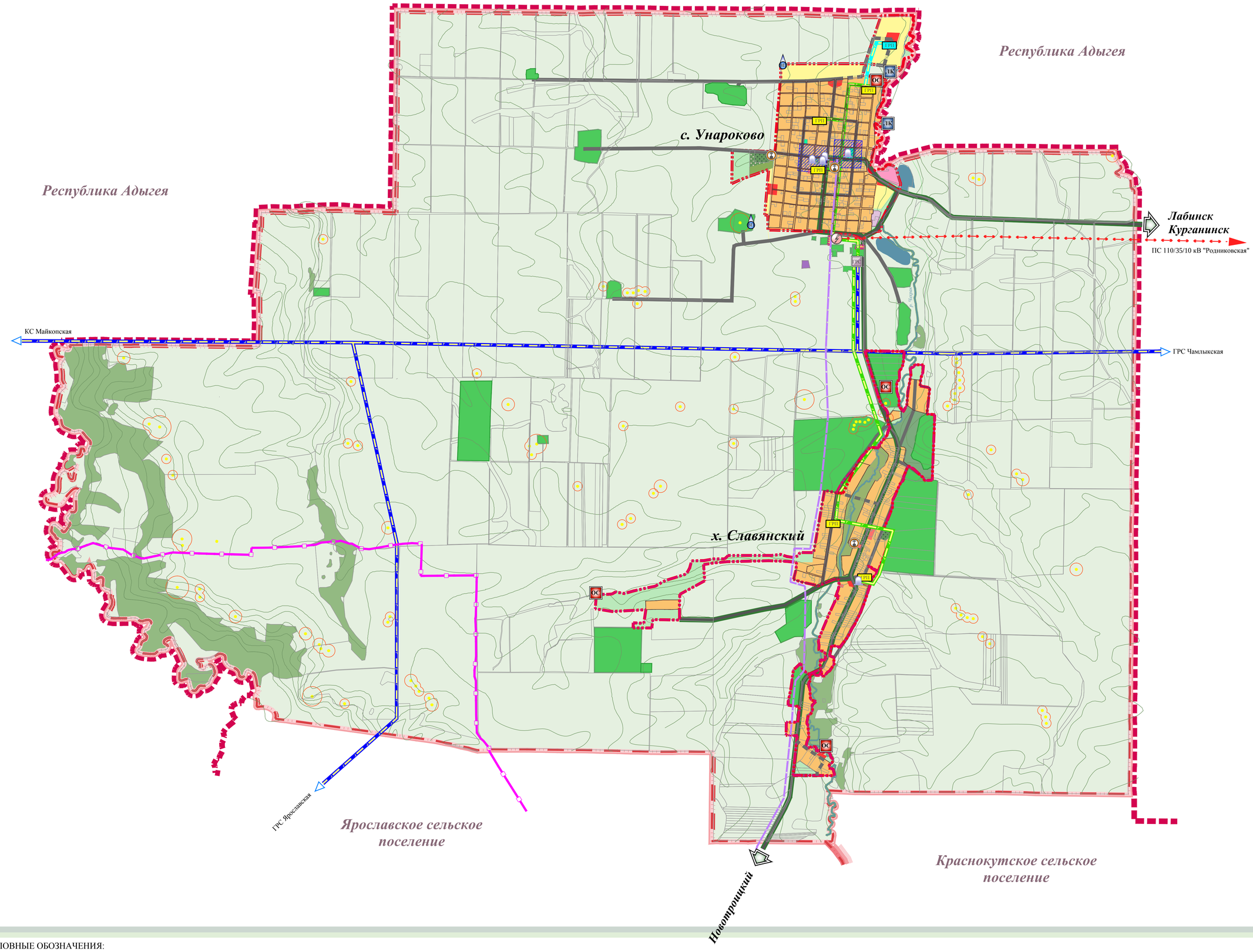

УСЛОВНЫЕ ОБОЗНАЧЕНИЯ:

Границы:

- Граница Муниципального образования Мостовский район
- Граница Унароковского сельского поселения
- Граница населенного пункта (сущ.)/ планируемая на расчетный срок
- Границы земельных участков

Транспортная инфраструктура:

сущ. проект.

- Автодорога общего пользования
- Основные жилые улицы и дороги

Функциональные зоны:

сущ. проект.

- Зона застройки индивидуальными жилыми домами
- Зона общественно - делового и коммерческого назначения
- Зона размещения объектов отдыха и туризма
- Зона объектов физкультуры и спорта
- Зона парков, скверов, озеленение общего пользования
- Зона сельскохозяйственного использования
- Зона сельскохозяйственных угодий
- Зона объектов сельскохозяйственного назначения
- Зона залесенных территорий
- Производственные зоны
- Зона озеленения специального назначения
- Зона кладбищ

Инженерная инфраструктура:

сущ. проект.

- Магистральный газопровод
- Газопровод высокого давления
- Газораспределительная станция "Унароково"
- Газораспределительный пункт (ГРП/ШРП)
- Линия электропередачи 35 кВ
- Трансформаторная подстанция 35/10 кВ "Унароково"
- Локальные очистные сооружения сточных вод
- Локальные очистные сооружения ливневой канализации
- Скважина питьевого водоснабжения
- Вышка сотовой связи
- Волоконно-оптиковая линия связи

Объекты культурного наследия:

- Объект культурного наследия, с границей защитной зоной 200 м
- Памятник археологии - курган, с границей охранной зоной 60-140 м

Примечания:

- ***Проект разработан на топографической основе, предоставленной ФГУП Северо-Кавказское аэрографическое предприятие", экспедиция №205 г. Краснодар в М1:25 000. С целью приведения чертежей к требованиям грифа "Для служебного пользования", графический материал представлен на космоснимке, приведенном в данном масштабе.***
- ***Принятая система координат МСК-23.***
- ***Графический материал разработан в компьютерной программе AutoCAD.***
- ***В данный чертеж внесены изменения согласно договору № 21/11 от 21.11.2016 г.***

Исполнитель_____А.Н. Куликов

Изм.	Кол.уч.	Лист	N док	Подп	Дата	МК № 6		
						Генеральный план Унароковского сельского поселения муниципального образования Мостовский район Краснодарского края		
ГАП		Кипчатова			12.10	Генеральный план	марка	лист	листов
Рук. группы		Левченко			12.10		ГП - 1	1	1
Инженер		Лоренц			12.10	Карта планируемого размещения объектов местного значения М 1:25 000	ООО "ПИТП" г.Краснодар, 2010 г.		