КАРТА ПЛАНИРУЕМОГО РАЗМЕЩЕНИЯ ОБЪЕКТОВ МЕСТНОГО ЗНАЧЕНИЯ

М 1:50000

МУНИЦИПАЛЬНОЕ ОБРАЗОВАНИЕ

МОСТОВСКИЙ РАЙОН

СХЕМА ТЕРРИТОРИАЛЬНОГО ПЛАНИРОВАНИЯ

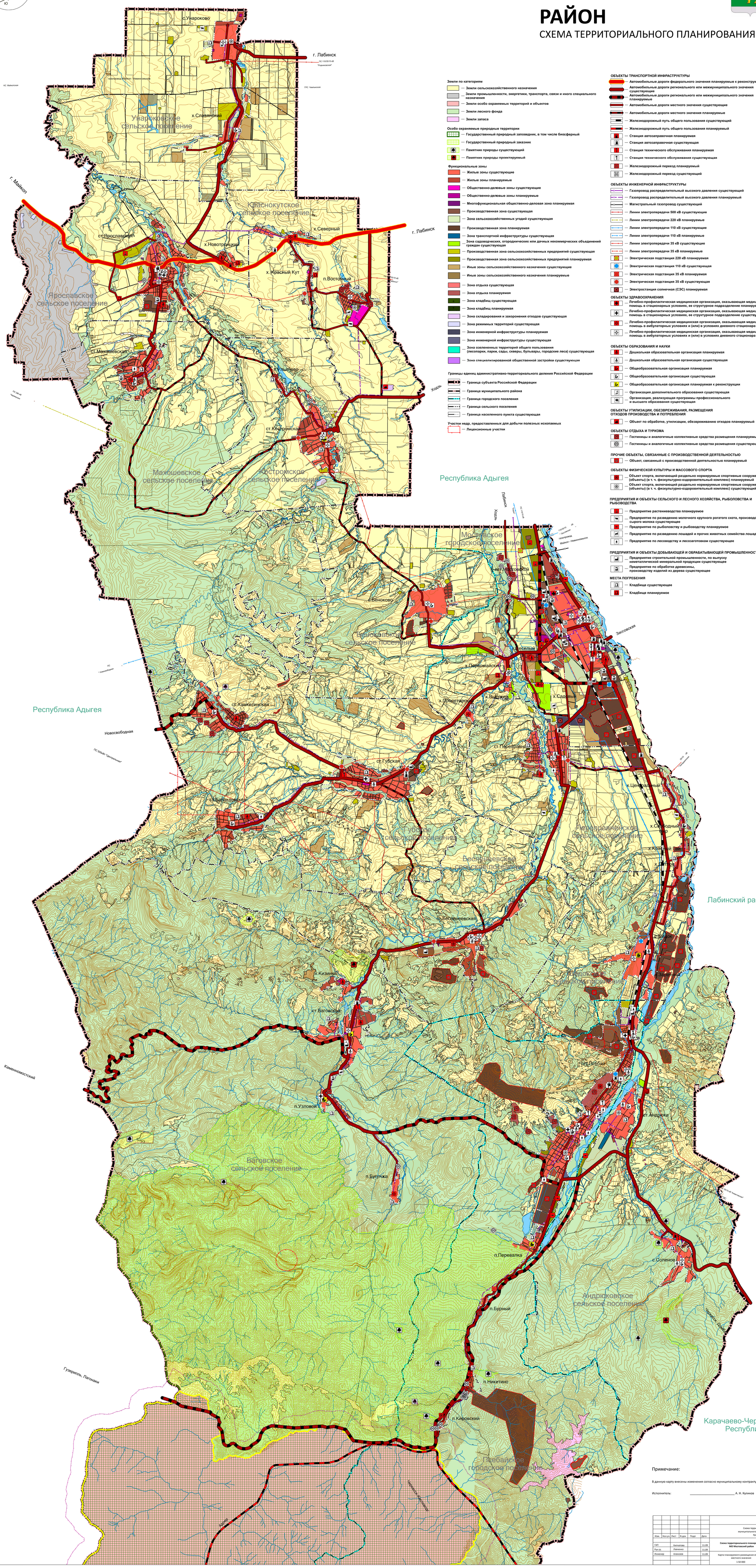

Земли по категориям

- Земли сельскохозяйственного назначения
- Земли промышленности, энергетики, транспорта, связи и иного специального назначения
- Земли особо охраняемых территорий и объектов
- Земли лесного фонда
- Земли запаса

Особо охраняемые природные территории

- Государственный природный заповедник, в том числе биосферный
- Государственный природный заказник
- Памятник природы существующий
- Памятник природы проектируемый

Функциональные зоны

- Жилые зоны существующие
- Жилые зоны планируемые
- Общественно-деловые зоны существующие
- Общественно-деловые зоны планируемые
- Многофункциональная общественно-деловая зона планируемая
- Производственная зона существующая
- Зона сельскохозяйственных угодий существующая
- Производственная зона планируемая
- Зона транспортной инфраструктуры существующая
- Зона садоводческих, огороднических или дачных некоммерческих объединений граждан существующая
- Производственная зона сельскохозяйственных предприятий существующая
- Производственная зона сельскохозяйственных предприятий планируемая
- Иные зоны сельскохозяйственного назначения существующие
- Иные зоны сельскохозяйственного назначения планируемые
- Зона отдыха существующая
- Зона отдыха планируемая
- Зона кладбищ существующая
- Зона кладбищ планируемая
- Зона складирования и захоронения отходов существующая
- Зона режимных территорий существующая
- Зона инженерной инфраструктуры планируемая
- Зона инженерной инфраструктуры существующая
- Зона озелененных территорий общего пользования (лесопарки, парки, сады, скверы, бульвары, городские леса) существующая
- Зона специализированной общественной застройки существующая

Границы единиц административно-территориального деления Российской Федерации

- Граница субъекта Российской Федерации
- Граница муниципального района
- Граница городского поселения
- Граница сельского поселения
- Граница населенного пункта существующая

Участки недр, предоставленных для добычи полезных ископаемых

- Лицензионные участки

ОБЪЕКТЫ ТРАНСПОРТНОЙ ИНФРАСТРУКТУРЫ

- Автомобильные дороги федерального значения планируемые к реконструкции
- Автомобильные дороги регионального или межмуниципального значения существующие
- Автомобильные дороги регионального или межмуниципального значения планируемые
- Автомобильные дороги местного значения существующие
- Автомобильные дороги местного значения планируемые
- Железнодорожный путь общего пользования существующий
- Железнодорожный путь общего пользования планируемый
- Станция автозаправочная планируемая
- Станция автозаправочная существующая
- Станция технического обслуживания планируемая
- Станция технического обслуживания существующая
- Железнодорожный переезд планируемый
- Железнодорожный переезд существующий

ОБЪЕКТЫ ИНЖЕНЕРНОЙ ИНФРАСТРУКТУРЫ

- Газопровод распределительный высокого давления существующий
- Газопровод распределительный высокого давления планируемый
- Магистральный газопровод существующий
- Линии электропередачи 500 кВ существующие
- Линии электропередачи 220 кВ планируемые
- Линии электропередачи 110 кВ существующие
- Линии электропередачи 110 кВ планируемые
- Линии электропередачи 35 кВ существующие
- Линии электропередачи 35 кВ планируемые
- Электрическая подстанция 220 кВ планируемая
- Электрическая подстанция 110 кВ существующая
- Электрическая подстанция 35 кВ планируемая
- Электрическая подстанция 35 кВ существующая
- Электростанция солнечная (СЭС) планируемая

ОБЪЕКТЫ ЗДРАВООХРАНЕНИЯ

- Лечебно-профилактическая медицинская организация, оказывающая медицинскую помощь в стационарных условиях, ее структурное подразделение планируемая
- Лечебно-профилактическая медицинская организация, оказывающая медицинскую помощь в стационарных условиях, ее структурное подразделение существующая
- Лечебно-профилактическая медицинская организация, оказывающая медицинскую помощь в амбулаторных условиях и (или) в условиях дневного стационара планируемая
- Лечебно-профилактическая медицинская организация, оказывающая медицинскую помощь в амбулаторных условиях и (или) в условиях дневного стационара существующая

ОБЪЕКТЫ ОБРАЗОВАНИЯ И НАУКИ

- Дошкольная образовательная организация планируемая
- Дошкольная образовательная организация существующая
- Общеобразовательная организация планируемая
- Общеобразовательная организация существующая
- Общеобразовательная организация планируемая к реконструкции
- Организация дополнительного образования существующая
- Организация, реализующая программы профессионального и высшего образования существующая

ОБЪЕКТЫ УТИЛИЗАЦИИ, ОБЕЗВРЕЖИВАНИЯ, РАЗМЕЩЕНИЯ ОТХОДОВ ПРОИЗВОДСТВА И ПОТРЕБЛЕНИЯ

- Объект по обработке, утилизации, обезвреживанию отходов планируемый

ОБЪЕКТЫ ОТДЫХА И ТУРИЗМА

- Гостиницы и аналогичные коллективные средства размещения планируемые
- Гостиницы и аналогичные коллективные средства размещения существующие

ПРОЧИЕ ОБЪЕКТЫ, СВЯЗАННЫЕ С ПРОИЗВОДСТВЕННОЙ ДЕЯТЕЛЬНОСТЬЮ

- Объект, связанный с производственной деятельностью планируемый

ОБЪЕКТЫ ФИЗИЧЕСКОЙ КУЛЬТУРЫ И МАССОВОГО СПОРТА

- Объект спорта, включающий раздельно нормируемые спортивные сооружения (объекты) (в т. ч. физкультурно-оздоровительный комплекс) планируемый
- Объект спорта, включающий раздельно нормируемые спортивные сооружения (объекты) (в т. ч. физкультурно-оздоровительный комплекс) существующий

ПРЕДПРИЯТИЯ И ОБЪЕКТЫ СЕЛЬСКОГО И ЛЕСНОГО ХОЗЯЙСТВА, РЫБОЛОВСТВА И РЫБОВОДСТВА

- Предприятие растениеводства планируемое
- Предприятие по разведению молочного крупного рогатого скота, производство сырого молока существующее
- Предприятие по рыболовству и рыбоводству планируемое
- Предприятие по разведению лошадей и прочих животных семейства лошадиных существующее
- Предприятие по лесоводству и лесозаготовкам существующее

ПРЕДПРИЯТИЯ И ОБЪЕКТЫ ДОБЫВАЮЩЕЙ И ОБРАБАТЫВАЮЩЕЙ ПРОМЫШЛЕННОСТИ

- Предприятие строительной промышленности, по выпуску неметаллической минеральной продукции существующее
- Предприятие по обработке древесины, производству изделий из дерева существующее

МЕСТА ПОГРЕБЕНИЯ

- Кладбище существующее
- Кладбище планируемое

Примечание:

В данную карту внесены изменения согласно муниципальному контракту №117 от 25.12.2017 г.

Исполнитель: _____ А. Н. Куликов

Изм.	Кол.уч.	Лист	N док	Подп	Дата	МК-118		
						Схема территориальнсго планирования муниципального образования Мостовский район Краснодарского края		
ГАП		Кипчатова			11.09	Схема территориального планирования МО Мостовский район	марка: СТП-1	лист: 1 / листов: 1
Рук.гр.		Левченко			11.09			
Инженер		Алексеев			11.09	Карта планируемого размещения объектов местного значения 1:50 000	ОАО "ИТРРКК" г.Краснодар 2009 г.	