ФРАГМЕНТ КАРТЫ ФУНКЦИОНАЛЬНОГО ЗОНИРОВАНИЯ ТЕРРИТОРИИ ПОСЕЛЕНИЯ - СТ.ГУБСКАЯ М 1:5000

МУНИЦИПАЛЬНОЕ ОБРАЗОВАНИЕ
МОСТОВСКИЙ РАЙОН
ГЕНЕРАЛЬНЫЙ ПЛАН
ГУБСКОГО
СЕЛЬСКОГО ПОСЕЛЕНИЯ

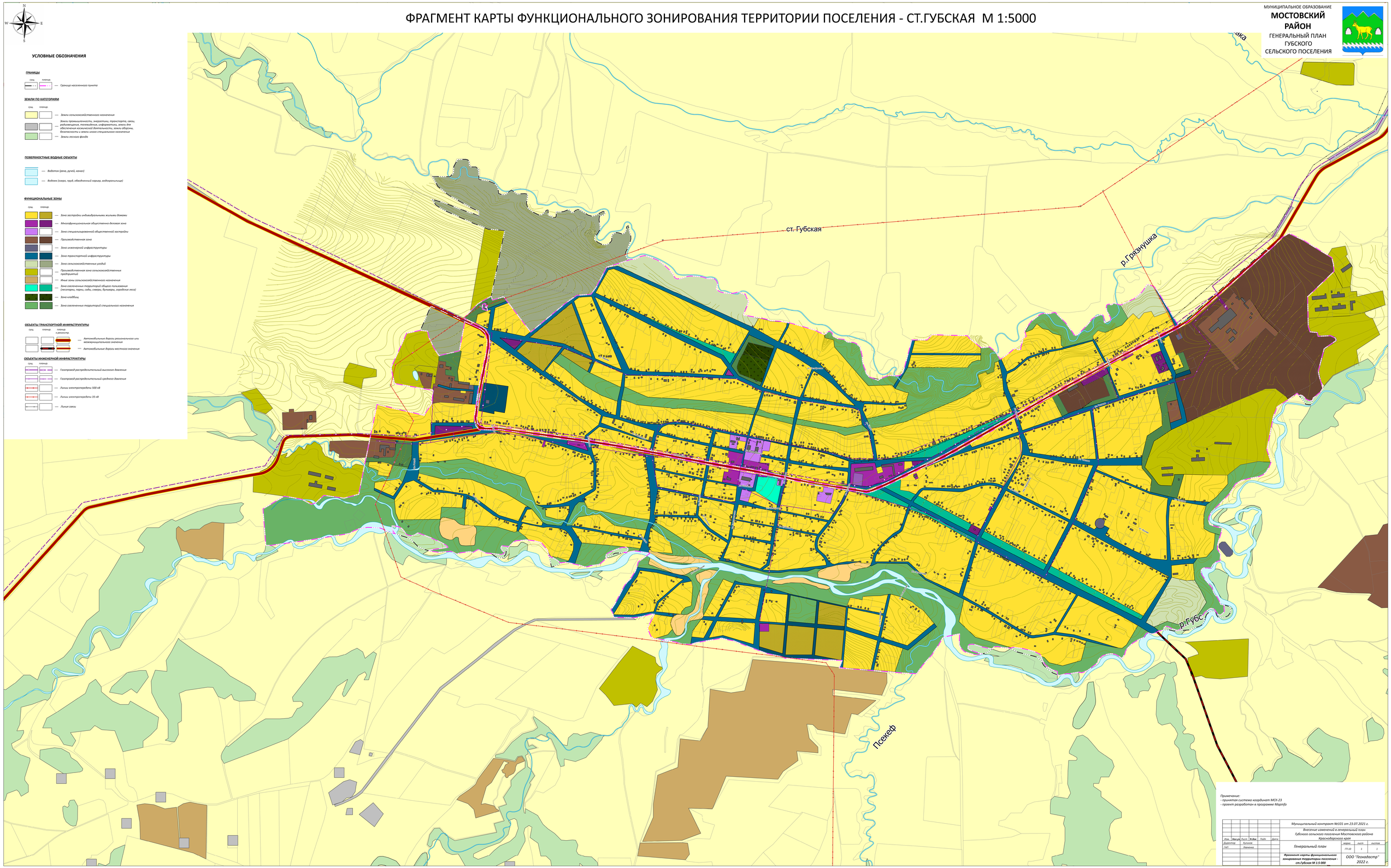

УСЛОВНЫЕ ОБОЗНАЧЕНИЯ

ГРАНИЦЫ

сущ. планир.
— Граница населенного пункта

ЗЕМЛИ ПО КАТЕГОРИЯМ

сущ. планир.
— Земли сельскохозяйственного назначения
— Земли промышленности, энергетики, транспорта, связи, радиовещания, телевидения, информатики, земли для обеспечения космической деятельности, земли обороны, безопасности и земли иного специального назначения
— Земли лесного фонда

ПОВЕРХНОСТНЫЕ ВОДНЫЕ ОБЪЕКТЫ

— Водоток (река, ручей, канал)
— Водоем (озеро, пруд, обводненный карьер, водохранилище)

ФУНКЦИОНАЛЬНЫЕ ЗОНЫ

сущ. планир.
— Зона застройки индивидуальными жилыми домами
— Многофункциональная общественно-деловая зона
— Зона специализированной общественной застройки
— Производственная зона
— Зона инженерной инфраструктуры
— Зона транспортной инфраструктуры
— Зона сельскохозяйственных угодий
— Производственная зона сельскохозяйственных предприятий
— Иные зоны сельскохозяйственного назначения
— Зона озелененных территорий общего пользования (скверы, парки, сады, скверы, бульвары, городские леса)
— Зона кладбищ
— Зона озелененных территорий специального назначения

ОБЪЕКТЫ ТРАНСПОРТНОЙ ИНФРАСТРУКТУРЫ

сущ. планир. планир. с реконстр.
— Автомобильные дороги регионального или межмуниципального значения
— Автомобильные дороги местного значения

ОБЪЕКТЫ ИНЖЕНЕРНОЙ ИНФРАСТРУКТУРЫ

сущ. планир.
— Газопровод распределительный высокого давления
— Газопровод распределительный среднего давления
— Линии электропередачи 500 кВ
— Линии электропередачи 35 кВ
— Линия связи

Примечание:
- принятая система координат МСК-23
- проект разработан в программе MapInfo

						Муниципальный контракт №101 от 23.07.2021 г.	
						Внесение изменений в генеральный план Губского сельского поселения Мостовского района Краснодарского края	
Изм.	Кол.уч.	Лист	№ док.	Подп.	Дата		
Директор		Кулинич				Генеральный план	стадия: ГП-30 / лист: 2 / листов: 1
ГИП		Левченко					
						Фрагмент карты функционального зонирования территории поселения - ст.Губская М 1:5 000	ООО "Геокадастр" 2022 г.