

КАРТА ФУНКЦИОНАЛЬНЫХ ЗОН ПОСЕЛЕНИЯ, СОВМЕЩЕННАЯ С ГРАНИЦАМИ ОСОБО ЦЕННЫХ ПРОДУКТИВНЫХ СЕЛЬСКОХОЗЯЙСТВЕННЫХ УГОДИЙ М 1:25000



УСЛОВНЫЕ ОБОЗНАЧЕНИЯ

- ГРАНИЦЫ**
- Губа, линия — Граница муниципального района
 - Губа, линия — Граница сельского поселения
 - Губа, линия — Граница населенного пункта

- ЗЕМЛИ ПО КАТЕГОРИЯМ**
- Земли сельскохозяйственного назначения
 - Земли промышленности, энергетики, транспорта, связи, радиосвязи, телевидения, информатики, земли для обеспечения космической деятельности, земли обороны, безопасности и земли иного специального назначения
 - Земли лесного фонда

- ПОВЕРХНОСТНЫЕ ВОДНЫЕ ОБЪЕКТЫ**
- Водоток (река, ручей, канал)
 - Водоём (озеро, пруд, обводнённый карьер, водохранилище)

- ФУНКЦИОНАЛЬНЫЕ ЗОНЫ**
- Зона застройки индивидуальной жилой застройки
 - Многофункциональная общественно-деловая зона
 - Зона специализированной общественной застройки
 - Производственная зона
 - Зона инженерной инфраструктуры
 - Зона транспортной инфраструктуры
 - Зона сельскохозяйственных угодий
 - Производственная зона сельскохозяйственных предприятий
 - Земли зоны сельскохозяйственного назначения
 - Земли специальных территорий общего пользования (аэропорты, парки, сады, скверы, бульвары, городские леса)
 - Зона кладбищ
 - Земли специальных территорий специального назначения
 - Зона отдыха

- ОБЪЕКТЫ ТРАНСПОРТНОЙ ИНФРАСТРУКТУРЫ**
- Автомобильные дороги регионального или межмуниципального значения
 - Автомобильные дороги местного значения

- ОБЪЕКТЫ ИНЖЕНЕРНОЙ ИНФРАСТРУКТУРЫ**
- Газопровод распределительный высокого давления
 - Газопровод распределительный среднего давления
 - Линии электропередачи 500 кВ
 - Линии электропередачи 35 кВ
 - Линии связи

- ИНЫЕ ЗЕМЛИ**
- Особо ценные продуктивные сельскохозяйственные угодия

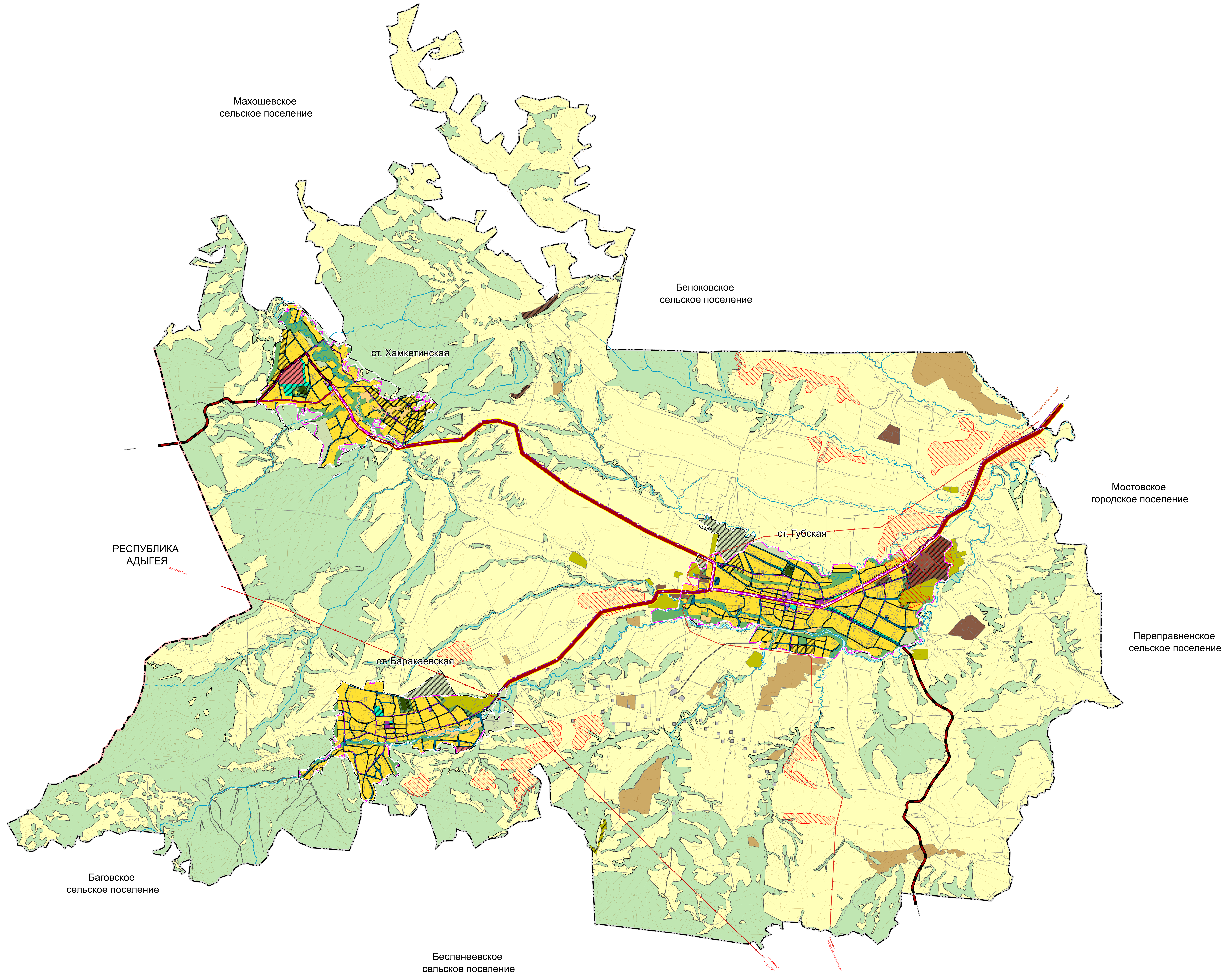

Примечание:
- принята система координат МСК-23
- проект разработан в программе MapInfo

Муниципальный контракт №101 от 23.07.2023 г.					
Внесение изменений в генеральный план Губского сельского поселения Мостовского района Краснодарского края					
№ п/п	№ докум.	Доп.	И.И.И.	Доп.	Дата
1/201	Договор		Договор		
Генеральный план					
Вариант функционального зон поселения, совмещенный с границами особо ценных продуктивных сельскохозяйственных угодий М 1:25000					
			лист	лист	лист
			1	1	1
			ООО "Геокадстр" 2022 г.		