ФРАГМЕНТ КАРТЫ ИНЖЕНЕРНОЙ ИНФРАСТРУКТУРЫ ПОСЕЛЕНИЯ - СТ.ГУБСКАЯ
ЭЛЕКТРОСНАБЖЕНИЕ И СЛАБОТОЧНЫЕ СЕТИ. М 1:5 000

МУНИЦИПАЛЬНОЕ ОБРАЗОВАНИЕ
МОСТОВСКИЙ РАЙОН
ГЕНЕРАЛЬНЫЙ ПЛАН
ГУБСКОГО
СЕЛЬСКОГО ПОСЕЛЕНИЯ

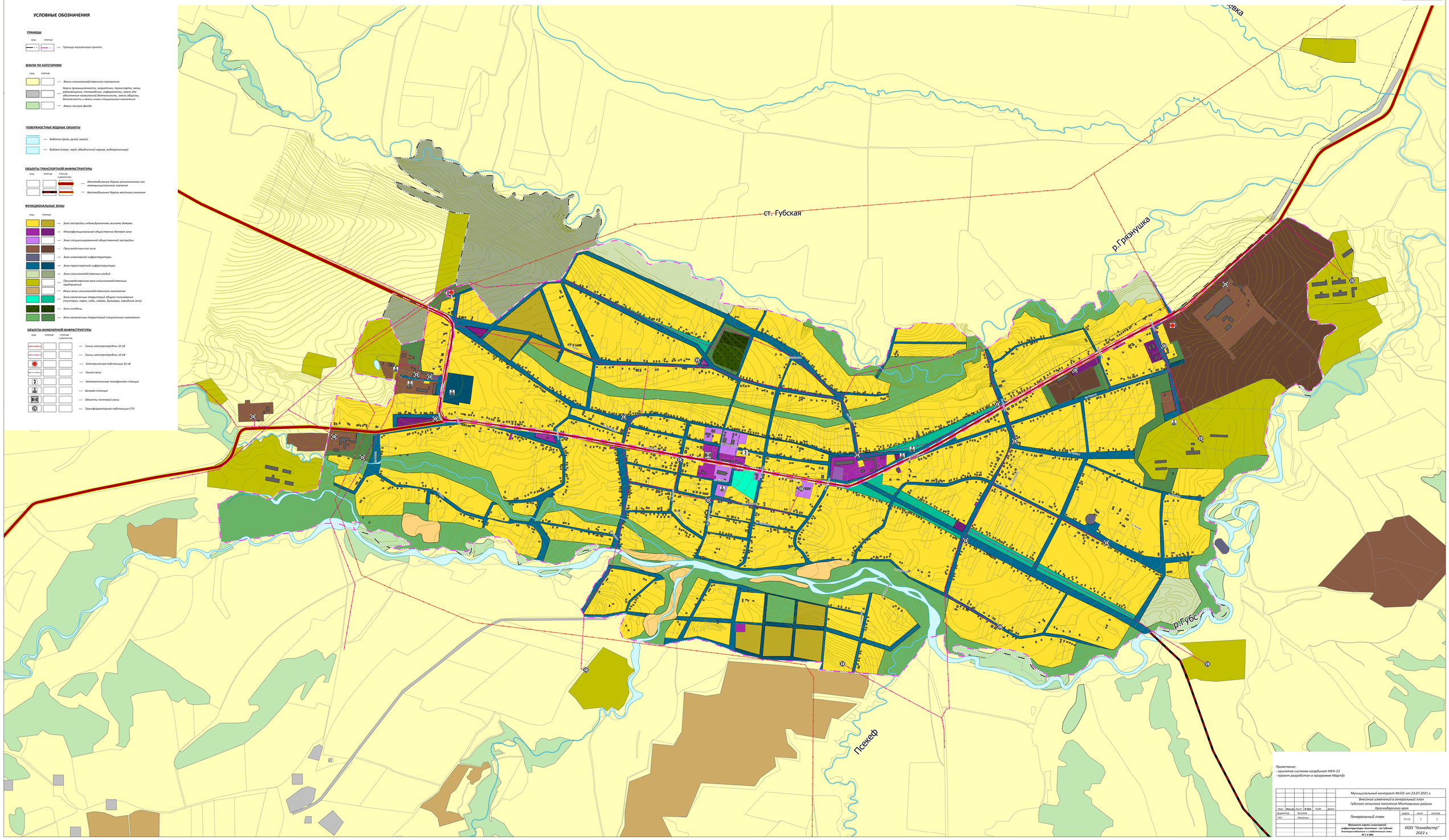

УСЛОВНЫЕ ОБОЗНАЧЕНИЯ

ГРАНИЦЫ

сущ. планир.

— Граница населенного пункта

ЗЕМЛИ ПО КАТЕГОРИЯМ

сущ. планир.

— Земли сельскохозяйственного назначения

— Земли промышленности, энергетики, транспорта, связи, радиовещания, телевидения, информатики, земли для обеспечения космической деятельности, земли обороны, безопасности и земли иного специального назначения

— Земли лесного фонда

ПОВЕРХНОСТНЫЕ ВОДНЫЕ ОБЪЕКТЫ

— Водоток (река, ручей, канал)

— Водоем (озеро, пруд, обводненный карьер, водохранилище)

ОБЪЕКТЫ ТРАНСПОРТНОЙ ИНФРАСТРУКТУРЫ

сущ. планир. планир. с реконстр.

— Автомобильные дороги регионального или межмуниципального значения

— Автомобильные дороги местного значения

ФУНКЦИОНАЛЬНЫЕ ЗОНЫ

сущ. планир.

— Зона застройки индивидуальными жилыми домами

— Многофункциональная общественно-деловая зона

— Зона специализированной общественной застройки

— Производственная зона

— Зона инженерной инфраструктуры

— Зона транспортной инфраструктуры

— Зона сельскохозяйственных угодий

— Производственная зона сельскохозяйственных предприятий

— Иные зоны сельскохозяйственного назначения

— Зона озелененных территорий общего пользования (скверы, парки, сады, скверы, бульвары, городские леса)

— Зона кладбищ

— Зона озелененных территорий специального назначения

ОБЪЕКТЫ ИНЖЕНЕРНОЙ ИНФРАСТРУКТУРЫ

сущ. планир. планир. с реконстр.

— Линии электропередачи 35 кВ

— Линии электропередачи 10 кВ

— Электрическая подстанция 35 кВ

— Линия связи

— Автоматическая телефонная станция

— Базовая станция

— Объекты почтовой связи

— Трансформаторная подстанция (ТП)

Примечание:
- принятая система координат МСК-23
- проект разработан в программе Mapinfo

						Муниципальный контракт №101 от 23.07.2021 г.	
						Внесение изменений в генеральный план Губского сельского поселения Мостовского района Краснодарского края	
Изм.	Кол.уч.	Лист	N док.	Подп.	Дата		
Директор		Кулинов				Генеральный план	стадия / лист / листов
ГИП		Лемачко					ГП-13 / 2 / 2
						Кроки карты инженерной инфраструктуры поселения - ст.Губская. Электроснабжение и слаботочные сети. М 1:5 000	ООО "Геокадастр" 2022 г.