ФРАГМЕНТ КАРТЫ ПЛАНИРУЕМОГО РАЗМЕЩЕНИЯ ОБЪЕКТОВ МЕСТНОГО ЗНАЧЕНИЯ ПОСЕЛЕНИЯ - СТ.ГУБСКАЯ М 1:5000

МУНИЦИПАЛЬНОЕ ОБРАЗОВАНИЕ
МОСТОВСКИЙ РАЙОН
ГЕНЕРАЛЬНЫЙ ПЛАН
ГУБСКОГО
СЕЛЬСКОГО ПОСЕЛЕНИЯ

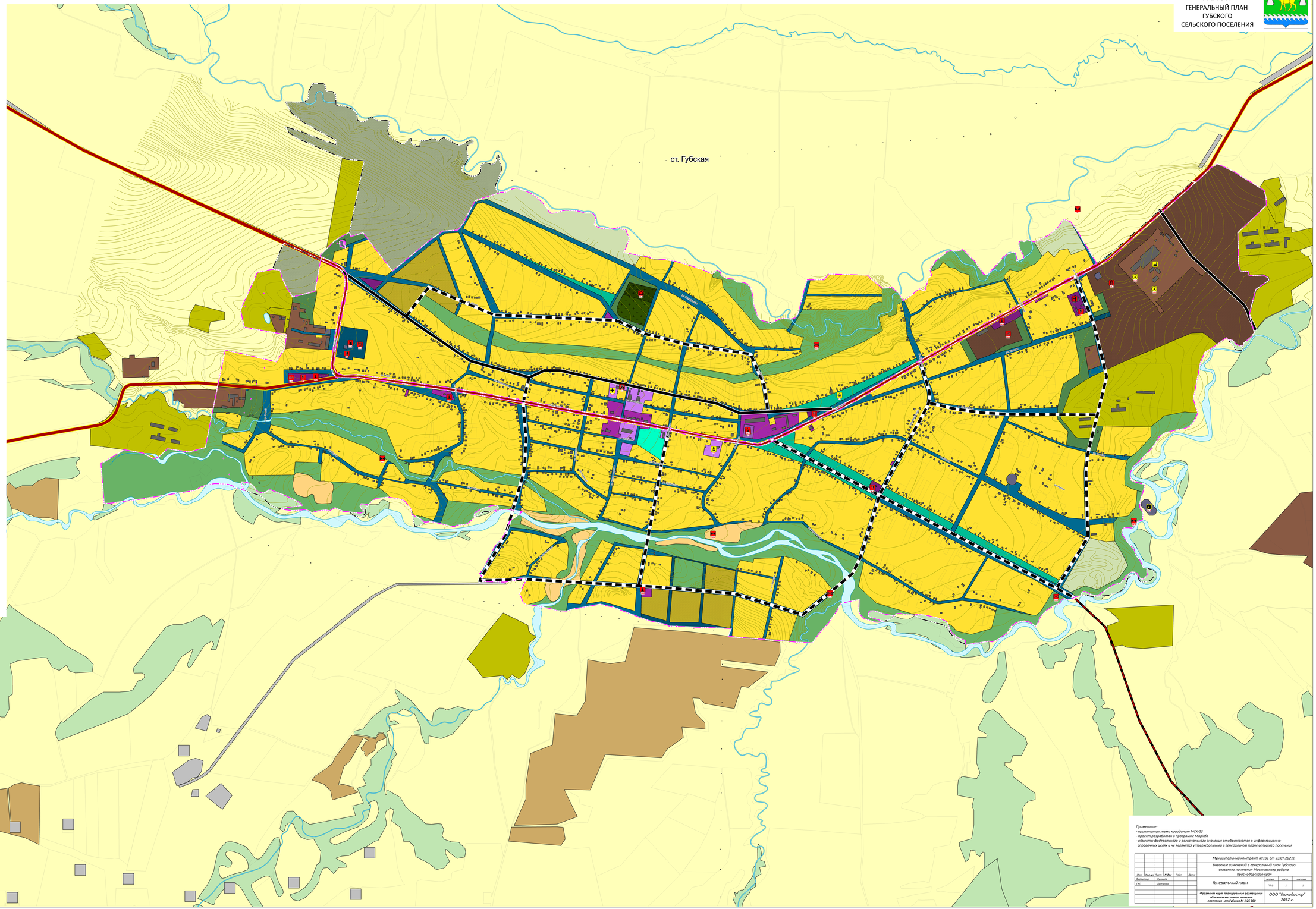

УСЛОВНЫЕ ОБОЗНАЧЕНИЯ

ГРАНИЦЫ

- Граница населенного пункта

ЗЕМЛИ ПО КАТЕГОРИЯМ

сущ. планир.

- Земли сельскохозяйственного назначения
- Земли промышленности, энергетики, транспорта, связи, радиовещания, телевидения, информатики, земли для обеспечения космической деятельности, земли обороны, безопасности и земли иного специального назначения
- Земли лесного фонда

ПОВЕРХНОСТНЫЕ ВОДНЫЕ ОБЪЕКТЫ

- Водоток (река, ручей, канал)
- Водоем (озеро, пруд, обводненный карьер, водохранилище)

ФУНКЦИОНАЛЬНЫЕ ЗОНЫ

сущ. планир.

- Зона застройки индивидуальными жилыми домами
- Многофункциональная общественно-деловая зона
- Зона специализированной общественной застройки
- Производственная зона
- Зона инженерной инфраструктуры
- Зона транспортной инфраструктуры
- Зона сельскохозяйственных угодий
- Производственная зона сельскохозяйственных предприятий
- Иные зоны сельскохозяйственного назначения
- Зона озелененных территорий общего пользования (скверы, парки, сады, скверы, бульвары, городские леса)
- Зона кладбищ
- Зона озелененных территорий специального назначения

ОБЪЕКТЫ ТРАНСПОРТНОЙ ИНФРАСТРУКТУРЫ

сущ. планир. планир. с реконстр.

- Автомобильные дороги регионального или межмуниципального значения
- Автомобильные дороги местного значения
- Главная улица
- Иные объекты придорожного сервиса
- Станция автозаправочная

ОБЪЕКТЫ ИНЖЕНЕРНОЙ ИНФРАСТРУКТУРЫ

сущ. планир. планир. с реконстр.

- Очистные сооружения (КОС)
- Очистные сооружения дождевой канализации
- Источник тепловой энергии
- Пункт редуцирования газа (ГРП)
- Артезианская скважина
- Водозабор

ОБЪЕКТЫ КАПИТАЛЬНОГО СТРОИТЕЛЬСТВА

сущ. планир. планир. с реконстр.

- Дошкольная образовательная организация
- Гостиницы и аналогичные коллективные средства размещения
- Кладбище
- Объекты торговли, общественная питания
- Непроизводственные объекты коммунально-бытового обслуживания и предоставления персональных услуг
- Медицинская организация, оказывающая скорую медицинскую помощь, ее структурное подразделение
- Лечебно-профилактическая медицинская организация (кроме санаторно-курортных), оказывающая медицинскую помощь в стационарных условиях, ее структурное подразделение
- Парк культуры и отдыха
- Предприятие микробиологической, пищевой, пищеварочной промышленности
- Предприятие строительной промышленности, по выпуску нематериальной минеральной продукции
- Объекты обеспечения пожарной безопасности

Экспликация планируемых объектов местного значения

№ п/п	Наименование	Краткая характеристика	Мощность (в ед. измер.)	Местонахождение	Фазы реализ.
1. Объекты в области образования, науки и молодежной политики					
1.1. Объекты дошкольного образования					
1.1.1	Детский сад на 80 мест	Строительство нового детского сада на 80 мест	80 мест	ст.Губская, ул.Ленина,108	Первая
1.1.2	Детский сад на 80 мест	Реконструкция 100 мест	20 мест	ст.Губская, ул.Ленина,108	Расчетный
2. Объекты физической культуры и спорта					
2.1. Объекты физической культуры и спорта, спортивные сооружения, спортивные залы, плоскостные спортивные сооружения					
2.1.1	Многофункциональная спортивная площадка (с учетом ее использования для игры в хоккей с шайбой)	Строительство	1 ед.	ст. Губская, ул. Ленина, 76	Первая
2.1.2	Спортивная площадка	Реконструкция	1 ед.	ст. Губская, ул. Карла Маркса,1	Расчетная
3. Объекты здравоохранения					
3.1. Объекты здравоохранения					
3.1.1	Фельдшерско-акушерский пункт	Строительство, 0,25 га	100 посещений в смену	ст.Губская	Первая
4. Объекты обслуживания населения					
4.1. Объекты торговли, общественного питания					
4.1.1	Магазин	Строительство	1 объект	ст.Губская	Первая
4.1.2	Магазин	Строительство	1 объект	ст.Губская	Расчетная
4.1.3	Магазин	Строительство	1 объект	ст.Губская, ул. Ленина,76	Расчетная
4.1.4	Магазин	Строительство	1 объект	ст.Губская, ул. Ленина,76	Расчетная
4.1.5	Предприятие общественного питания на 50 посадочных мест (кафе, столовая, закусочная и аналогичные предприятия)	Строительство	1 объект	ст.Губская	Расчетная
4.2. Объекты бытового обслуживания					
4.2.1	Баня на 25 мест в сутки	Строительство, 0,07 га	25 посещений в смену	ст.Губская	Расчетная
5. Объекты в области культуры и искусства					
5.1. Объекты культуры клубного типа, библиотеки, музеи, выставочные залы, парки культуры и отдыха, зоопарки, дендрарии, ботанические сады, аквариумы, объекты для размещения цирков					
5.1.1	Клуб	Реконструкция	300 мест	ст.Губская	Расчетная
6. Объекты транспортной инфраструктуры					
6.1. Объекты автомобильного транспорта					
6.1.1	Улица Мира, переустройство		0,5 км	ст.Губская	Первая
6.1.2	Улица Мира		0,5 км	ст.Губская	Расчетная
6.1.3	Улица Мира		0,5 км	ст.Губская	Расчетная
6.1.4	Улица Мира		0,5 км	ст.Губская	Расчетная
6.1.5	Улица Мира		0,5 км	ст.Губская	Расчетная
6.1.6	Улица Мира		0,5 км	ст.Губская	Расчетная
6.1.7	Улица Мира		0,5 км	ст.Губская	Расчетная
6.1.8	Улица Мира		0,5 км	ст.Губская	Расчетная
6.1.9	Улица Мира		0,5 км	ст.Губская	Расчетная
6.1.10	Улица Мира		0,5 км	ст.Губская	Расчетная
6.1.11	Улица Мира		0,5 км	ст.Губская	Расчетная
6.1.12	Улица Мира		0,5 км	ст.Губская	Расчетная
6.1.13	Улица Мира		0,5 км	ст.Губская	Расчетная
6.1.14	Улица Мира		0,5 км	ст.Губская	Расчетная
6.1.15	Улица Мира		0,5 км	ст.Губская	Расчетная
6.1.16	Улица Мира		0,5 км	ст.Губская	Расчетная
6.1.17	Переустройство тупиков		2 участка	ст. Губская, ул. Ленина,108 и ул.Карла Маркса,1 и ул.Карла Маркса,1 и ул.Карла Маркса,1	Первая
7. Объекты инженерной инфраструктуры					
7.1. Объекты водоснабжения					
7.1.1	Строительство скважины	100 м3/сут	1 скважина	ст. Губская	Первая
7.1.2	Строительство водопроводных сетей	100 м3/сут	1 км	ст. Губская	Первая
7.1.3	Строительство водопроводных сетей	100 м3/сут	1 км	ст. Губская	Первая
7.1.4	Строительство водонапорной башни	100 м3/сут	1 объект	ст. Губская	Первая
7.2. Объекты водоотведения					
7.2.1	Строительство канализационных сетей	100 м3/сут	1 км	ст. Губская	Первая
7.3. Объекты электроснабжения					
7.3.1	Строительство трансформаторной подстанции	250 кВт	1 объект	ст. Губская	Расчетная
7.4. Объекты газоснабжения					
7.4.1	Строительство газопроводов		1 км	ст. Губская	Расчетная
8. Объекты, иные от предусмотренных пунктами 1-7 настоящего раздела, определенных органами местного самоуправления поселений, городских округов					
8.1. Объекты ритуального назначения					
8.1.1	Кладбище	Строительство, 10 га	1 объект	ст. Губская, ул. Ленина,108	Расчетная
8.2. Объекты общественного обслуживания					
8.2.1	Дом ветеранов	Строительство, 0,25 га	1 объект	ст. Губская, ул. Ленина,76	Расчетная

Примечание:
- принятая система координат МСК-23
- проект разработан в программе MapInfo
- объекты федерального и регионального значения отображаются в информационно-справочных целях и не являются утверждаемыми в генеральном плане сельского поселения

							Муниципальный контракт №101 от 23.07.2021г.
							Внесение изменений в генеральный план Губского сельского поселения Мостовского района Краснодарского края
Изм.	Кол.уч.	Лист	№ док.	Подп.	Дата		
Директор		Кулинич				Генеральный план	стадия / лист / листов: ГП-В / 1 / 1
ГИП		Левченко					
						Фрагмент карт планируемого размещения объектов местного значения поселения - ст.Губская М 1:25 000	ООО "Геокадастр" 2022 г.