

# КАРТА ГРАНИЦ НАСЕЛЕННЫХ ПУНКТОВ, ЗЕМЕЛЬ РАЗЛИЧНЫХ КАТЕГОРИЙ, СОВМЕЩЕННАЯ С МАТЕРИАЛАМИ ЛЕСОУСТРОЙСТВА МОСТОВСКОГО ЛЕСНИЧЕСТВА, ГУБСКОГО И БАРАКАЕВСКОГО УЧАСТКОВЫХ ЛЕСНИЧЕСТВ М 1:25 000

МУНИЦИПАЛЬНОЕ ОБРАЗОВАНИЕ  
**МОСТОВСКИЙ РАЙОН**  
ГЕНЕРАЛЬНЫЙ ПЛАН  
ГУБСКОГО СЕЛЬСКОГО ПОСЕЛЕНИЯ



## УСЛОВНЫЕ ОБОЗНАЧЕНИЯ

- ГРАНИЦЫ**
- Граница муниципального района
  - Граница сельского поселения
  - Граница населенного пункта

- ЗЕМЛИ ПО КАТЕГОРИЯМ**
- Земли населенных пунктов
  - Земли сельскохозяйственного назначения
  - Земли промышленности, энергетики, транспорта, связи, радиосвязи, телевидения, информатики, земли для обеспечения космической деятельности, земли обороны, безопасности и земли иного специального назначения
  - Земли лесного фонда
  - Земли лесного фонда, согласно материалам лесоустройства Mostovskogo лесничества

- ПОВЕРХНОСТНЫЕ ВОДНЫЕ ОБЪЕКТЫ**
- Водоотвод (рек, ручей, канава)
  - Водоем (озеро, пруд, обводненный карьер, водохранилище)

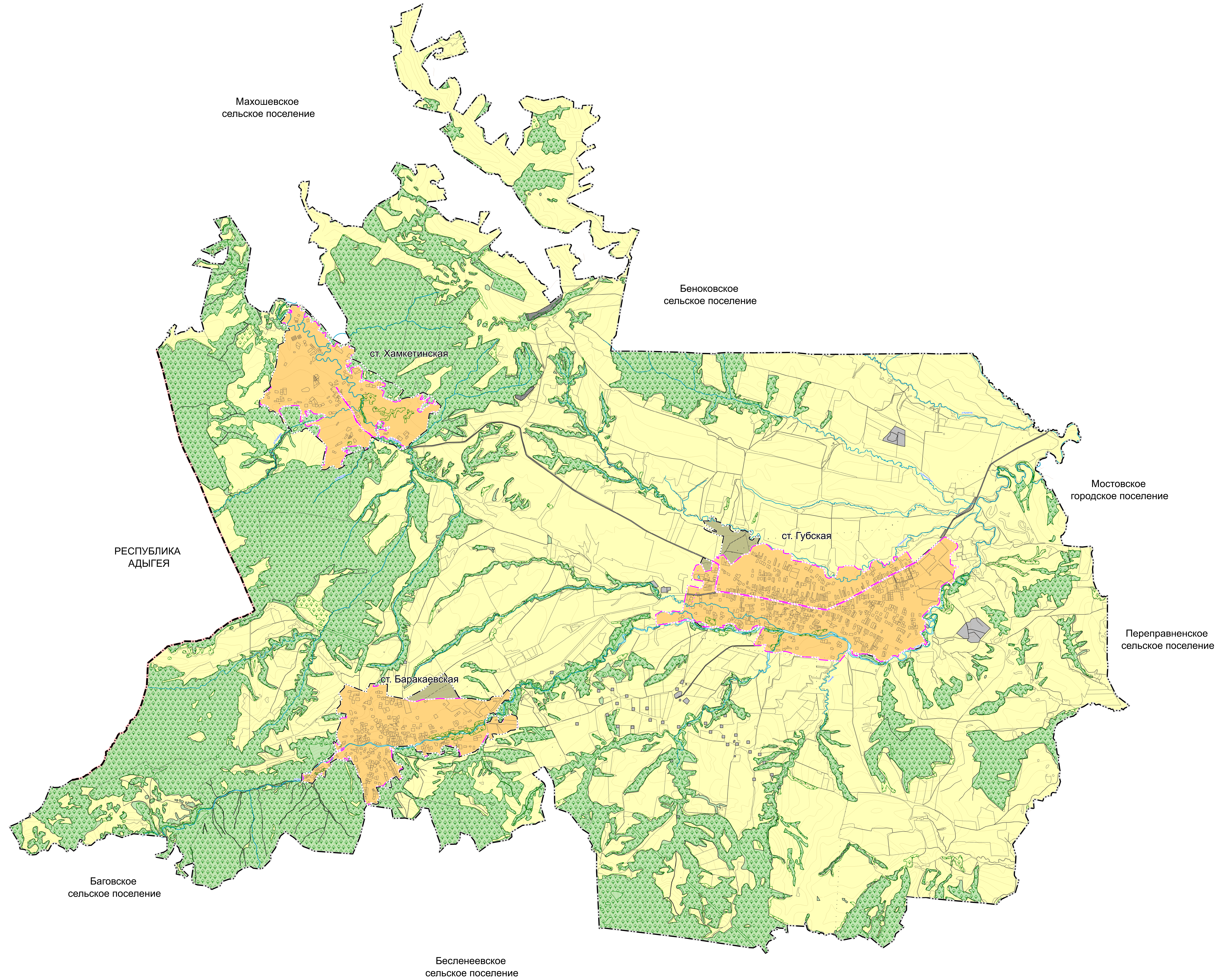

Примечание:  
- принята система координат МСК-23  
- проект разработан в программе MapInfo

Муниципальный контракт №101 от 23.07.2021 г.									
Внесение изменений в генеральный план									
Губского сельского поселения Мостовского района									
Краснодарского края									
Договор	№ докум.	Дата	№ докум.	Дата	Итого	Листы	Листы	Листы	Листы
16/1	16/01	16.07.2021	16/01	16.07.2021	1	1	1	1	1
Генеральный план								17-16	1
Итого всего, включая проект, земель								17-16	1
деловых карт, схем, карт и материалов								17-16	1
инженерно-технических работ, выполненных в соответствии								17-16	1
с требованиями законодательства Российской Федерации								17-16	1
и Краснодарского края от 23.07.2021 г.								17-16	1
ООО "Геокадстр"								17-16	1
2022 г.								17-16	1