КАРТА ПЛАНИРУЕМОГО РАЗМЕЩЕНИЯ ОБЪЕКТОВ МЕСТНОГО ЗНАЧЕНИЯ В ОБЛАСТИ ЭЛЕКТРО- И ГАЗОСНАБЖЕНИЯ ПОСЕЛЕНИЙ М 1:50 000

МУНИЦИПАЛЬНОЕ ОБРАЗОВАНИЕ

МОСТОВСКИЙ РАЙОН

СХЕМА ТЕРРИТОРИАЛЬНОГО ПЛАНИРОВАНИЯ

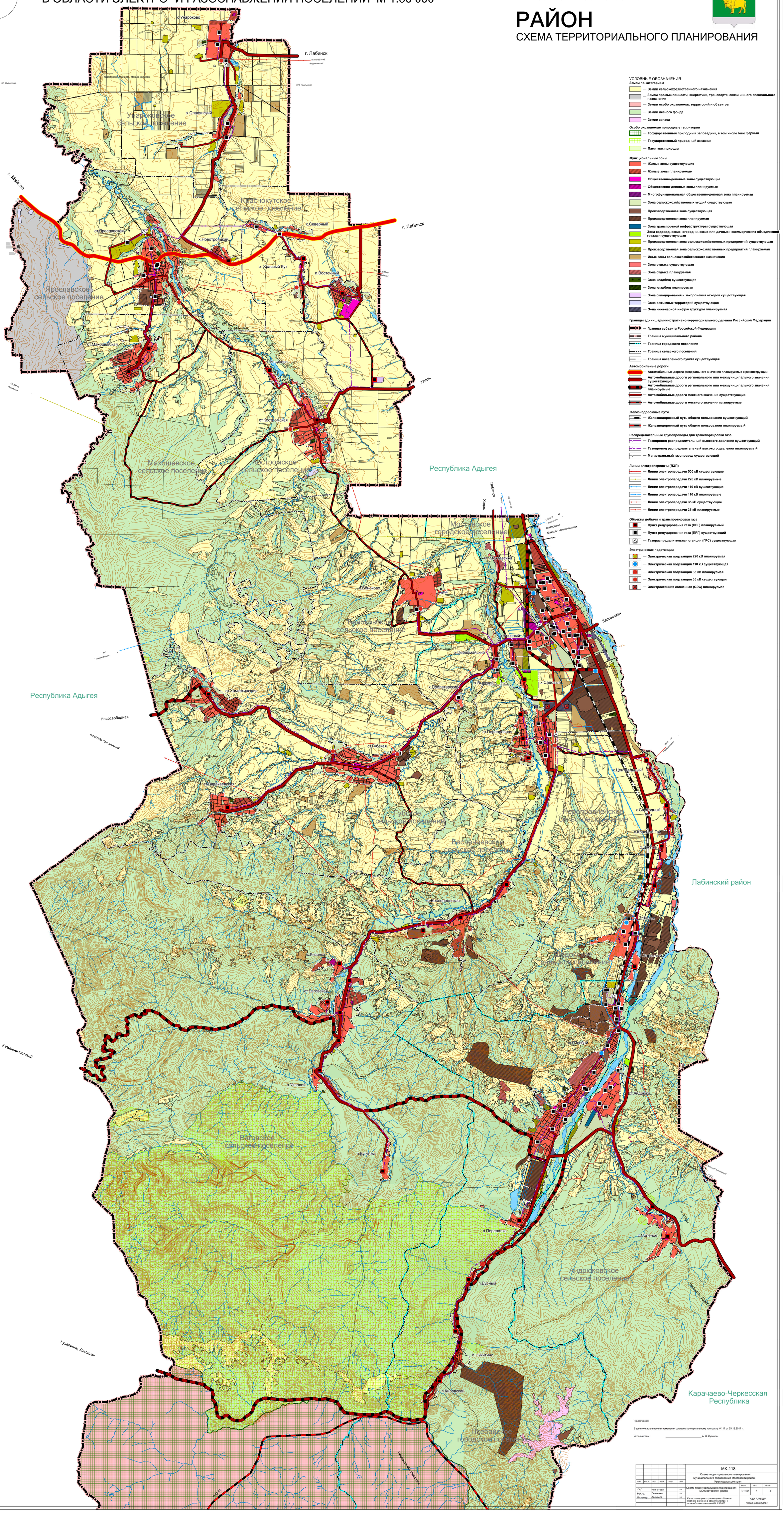

УСЛОВНЫЕ ОБОЗНАЧЕНИЯ

Земли по категориям

- Земли сельскохозяйственного назначения
- Земли промышленности, энергетики, транспорта, связи и иного специального назначения
- Земли особо охраняемых территорий и объектов
- Земли лесного фонда
- Земли запаса

Особо охраняемые природные территории

- Государственный природный заповедник, в том числе биосферный
- Государственный природный заказник
- Памятник природы

Функциональные зоны

- Жилые зоны существующие
- Жилые зоны планируемые
- Общественно-деловые зоны существующие
- Общественно-деловые зоны планируемые
- Многофункциональная общественно-деловая зона планируемая
- Зона сельскохозяйственных угодий существующая
- Производственная зона существующая
- Производственная зона планируемая
- Зона транспортной инфраструктуры существующая
- Зона садоводческих, огороднических или дачных некоммерческих объединений граждан существующая
- Производственная зона сельскохозяйственных предприятий существующая
- Производственная зона сельскохозяйственных предприятий планируемая
- Иные зоны сельскохозяйственного назначения
- Зона отдыха существующая
- Зона отдыха планируемая
- Зона кладбищ существующая
- Зона кладбищ планируемая
- Зона складирования и захоронения отходов существующая
- Зона режимных территорий существующая
- Зона инженерной инфраструктуры планируемая

Границы единиц административно-территориального деления Российской Федерации

- Граница субъекта Российской Федерации
- Граница муниципального района
- Граница городского поселения
- Граница сельского поселения
- Граница населенного пункта существующая

Автомобильные дороги

- Автомобильные дороги федерального значения планируемые к реконструкции
- Автомобильные дороги регионального или межмуниципального значения существующие
- Автомобильные дороги регионального или межмуниципального значения планируемые
- Автомобильные дороги местного значения существующие
- Автомобильные дороги местного значения планируемые

Железнодорожные пути

- Железнодорожный путь общего пользования существующий
- Железнодорожный путь общего пользования планируемый

Распределительные трубопроводы для транспортировки газа

- Газопровод распределительный высокого давления существующий
- Газопровод распределительный высокого давления планируемый
- Магистральный газопровод существующий

Линии электропередачи (ЛЭП)

- Линии электропередачи 500 кВ существующие
- Линии электропередачи 220 кВ планируемые
- Линии электропередачи 110 кВ существующие
- Линии электропередачи 110 кВ планируемые
- Линии электропередачи 35 кВ существующие
- Линии электропередачи 35 кВ планируемые

Объекты добычи и транспортировки газа

- Пункт редуцирования газа (ПРГ) планируемый
- Пункт редуцирования газа (ПРГ) существующий
- Газораспределительная станция (ГРС) существующая

Электрические подстанции

- Электрическая подстанция 220 кВ планируемая
- Электрическая подстанция 110 кВ существующая
- Электрическая подстанция 35 кВ планируемая
- Электрическая подстанция 35 кВ существующая
- Электростанция солнечная (ССЭС) планируемая

Примечание:

В данную карту внесены изменения согласно муниципальному контракту №117 от 25.12.2017 г.

Исполнитель: _____ А. Н. Кулков

						МК-118			
						Схема территориального планирования муниципального образования Мостовский район			
Изм.	Кол.уч.	Лист	N док.	Подп.	Дата	Карта планируемого размещения объектов местного значения в области электро- и газоснабжения поселений М 1:50 000			
ГИП	Капитанова					Схема территориальное планирование МО Мостовский район	стадия	лист	листов
Рук.гр.	Лапченко						СТП-2	3	3
Инженер	Алексеева						ОАО "ЮГПРОМ" г.Краснодар 2009 г.		