

Заказчик: Общество с ограниченной ответственностью  
«Инженерно-технический центр А-Стандарт»

**Документация по планировке территории  
(проект планировки и проект межевания территории)  
для размещения линейного объекта:  
«Подводящий газопровод среднего давления от  
с. Шедок до х. Дятлов, х. Красный Гай, х. Свободный  
Мир, х. Центральный, Мостовского района,  
с установкой ШГРП в х. Дятлов, х. Красный Гай,  
х. Свободный Мир, х. Центральный»**

## **РАЗДЕЛ 1**

**ОСНОВНАЯ ЧАСТЬ ПРОЕКТА МЕЖЕВАНИЯ ТЕРРИТОРИИ**

**Графическая часть**

## **РАЗДЕЛ 2**

**ОСНОВНАЯ ЧАСТЬ ПРОЕКТА МЕЖЕВАНИЯ ТЕРРИТОРИИ**

**Текстовая часть**

**Заказчик: Общество с ограниченной ответственностью  
«Инженерно-технический центр А-Стандарт»**

**Документация по планировке территории  
(проект планировки и проект межевания территории)  
для размещения линейного объекта:  
«Подводящий газопровод среднего давления от  
с. Шедок до х. Дятлов, х. Красный Гай, х. Свободный  
Мир, х. Центральный, Мостовского района,  
с установкой ШГРП в х. Дятлов, х. Красный Гай,  
х. Свободный Мир, х. Центральный»**

**РАЗДЕЛ 1**  
**ОСНОВНАЯ ЧАСТЬ ПРОЕКТА МЕЖЕВАНИЯ ТЕРРИТОРИИ**  
**Графическая часть**

**Индивидуальный  
предприниматель**



**Ружьев Р.В.**

**Автор тома: ИП «Ружьев Р.В.»  
Краснодар, 2026 год**

### Состав проекта

Наименование раздела	Примечание
<b>ПРОЕКТ ПЛАНИРОВКИ ТЕРРИТОРИИ</b>	
Раздел 1. Основная часть проекта планировки территории. Графическая часть	
Раздел 2. Основная часть проекта планировки территории. Положение о размещении линейных объектов	
Раздел 3. Материалы по обоснованию проекта планировки территории. Графическая часть	
Раздел 4. Материалы по обоснованию проекта планировки территории. Пояснительная записка	
<b>ПРОЕКТ МЕЖЕВАНИЯ ТЕРРИТОРИИ</b>	
Раздел 1. Основная часть проекта межевания территории. Графическая часть	
Раздел 2. Основная часть проекта межевания территории. Текстовая часть	
Раздел 3. Материалы по обоснованию проекта межевания территории. Графическая часть	
Раздел 4. Материалы по обоснованию проекта межевания территории. Пояснительная записка	

**Содержание раздела 1**

<b>№ п/п</b>	<b>Наименование документов</b>	<b>Кол-во док-тов</b>	<b>Кол-во листов</b>	<b>Номера листов</b>
1	Титульный лист	1	2	1-2
2	Состав проекта	1	1	3
3	Содержание раздела	1	1	4
4	Чертеж межевания территории М 1:1 000	1	26	5-30

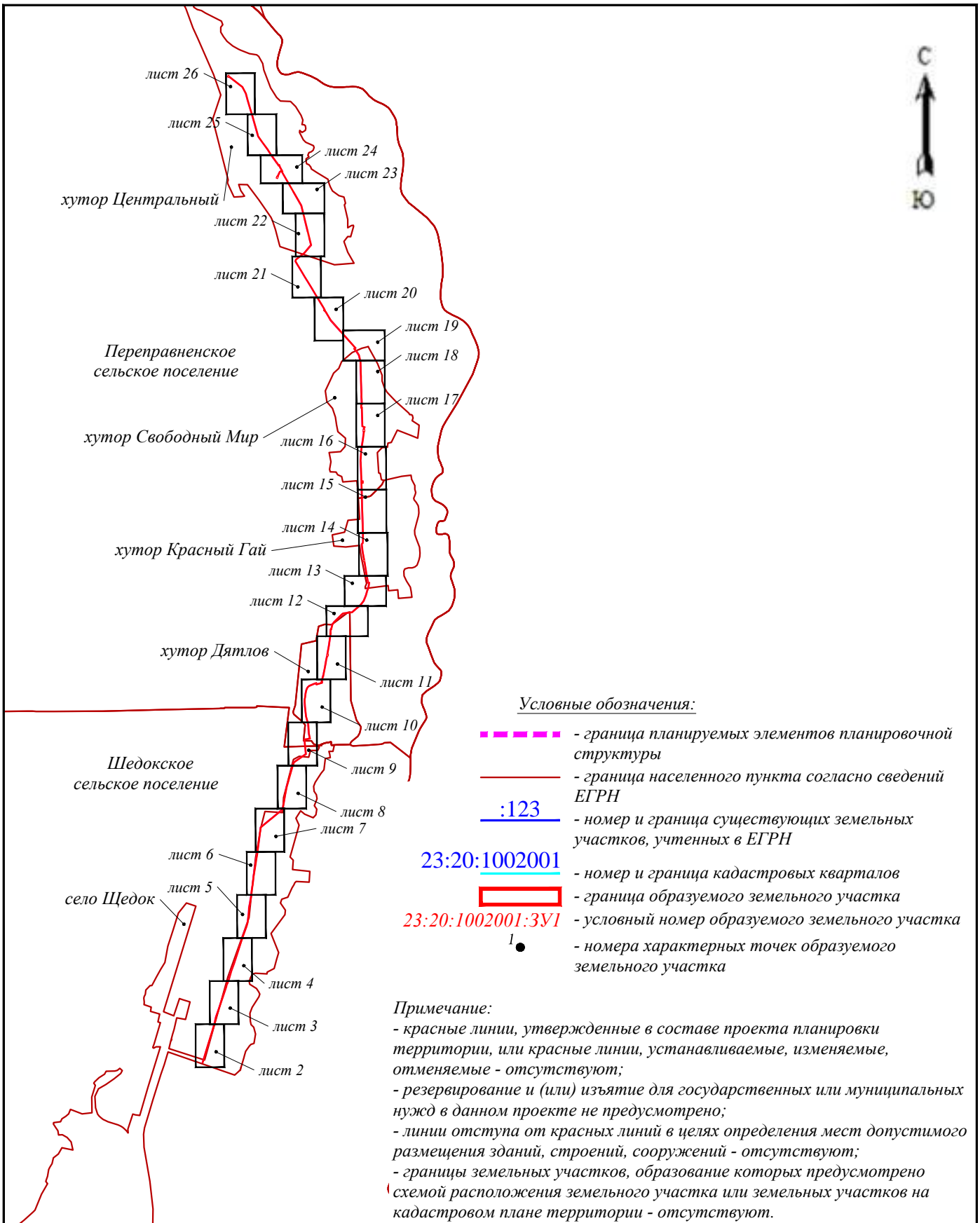

						<b>03-02-26</b>		
						Документация по планировке территории (проект планировки и проект межевания территории) для размещения линейного объекта: «Подводящий газопровод среднего давления от с. Шедок до х. Дятлов, х. Красный Гай, х. Свободный Мир, х. Центральный, Московского района, с установкой ШГРП в х. Дятлов, х. Красный Гай, х. Свободный Мир, х. Центральный»		
Изм.	Кол.уч.	Лист	№ док.	Подп.	Дата	Масштаб	Лист	Листов
						1:1000	1	26
Выполнил	Ружьев Р.В.				03.2026	Проект межевания территории Основная часть		
						Чертеж межевания территории (Схема расположения листов)		
						ИП «Ружьев Р.В.»		



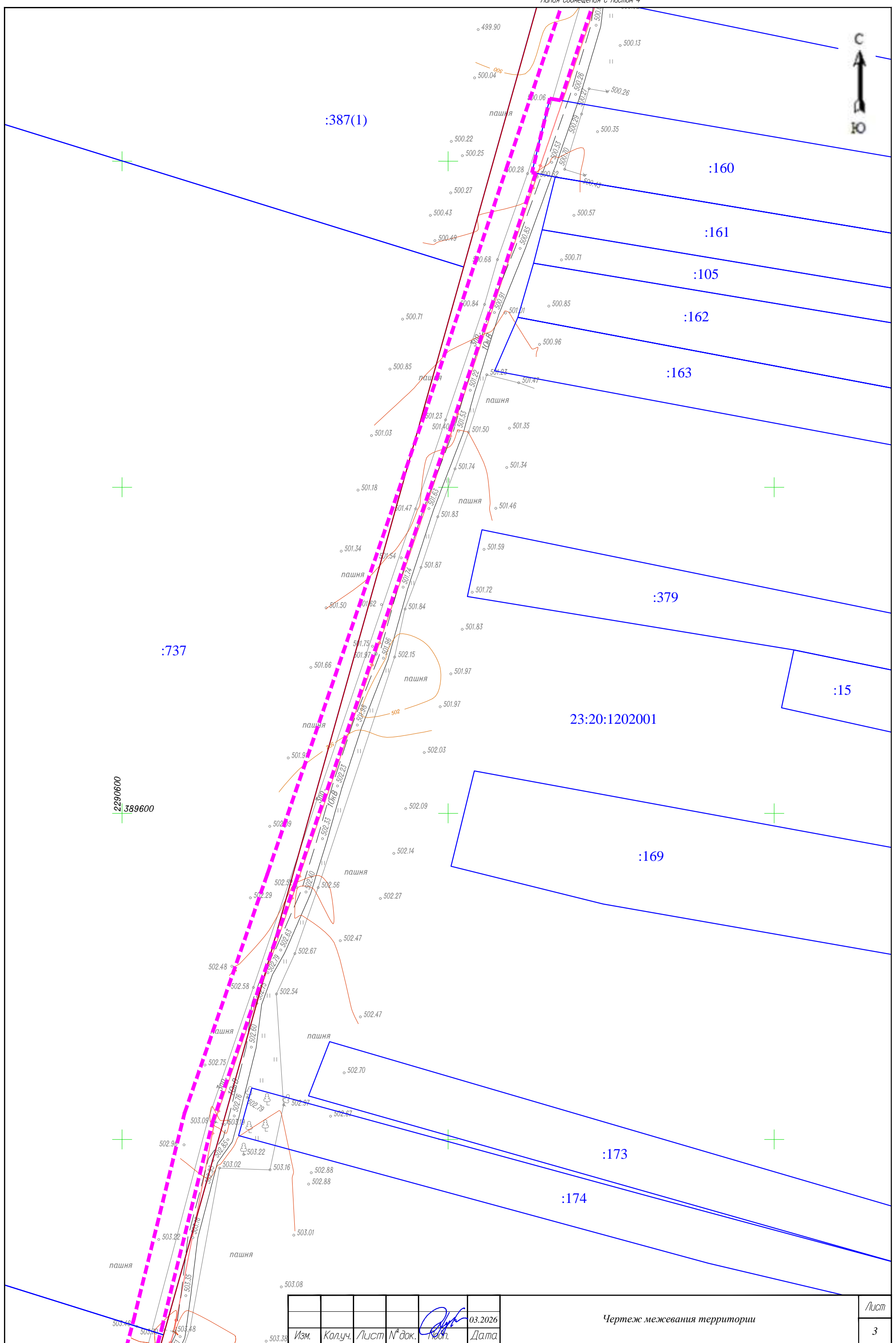

2290600  
389600

Изм.	Колуч.	Лист	№ док.	Подп.	Дата
					03.2026

Чертеж межевания территории

Лист  
3

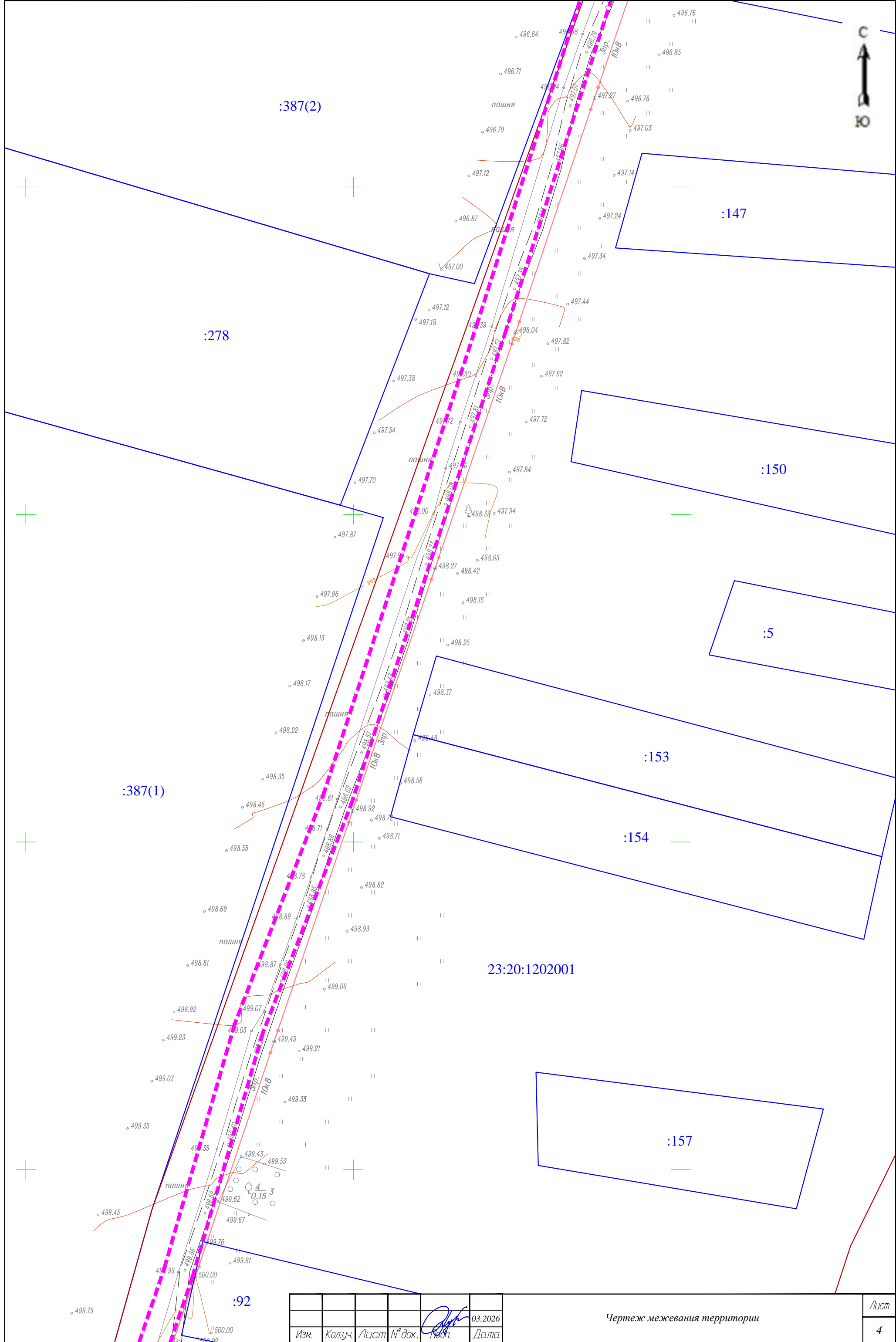

:387(2)

:278

:147

:150

:5

:153

:154

:157

:92

23:20:1202001

499.75

Изм.	Колуч.	Лист	№ док.	Подп.	Дата
					03.2026

Чертеж межевания территории

Лист  
4

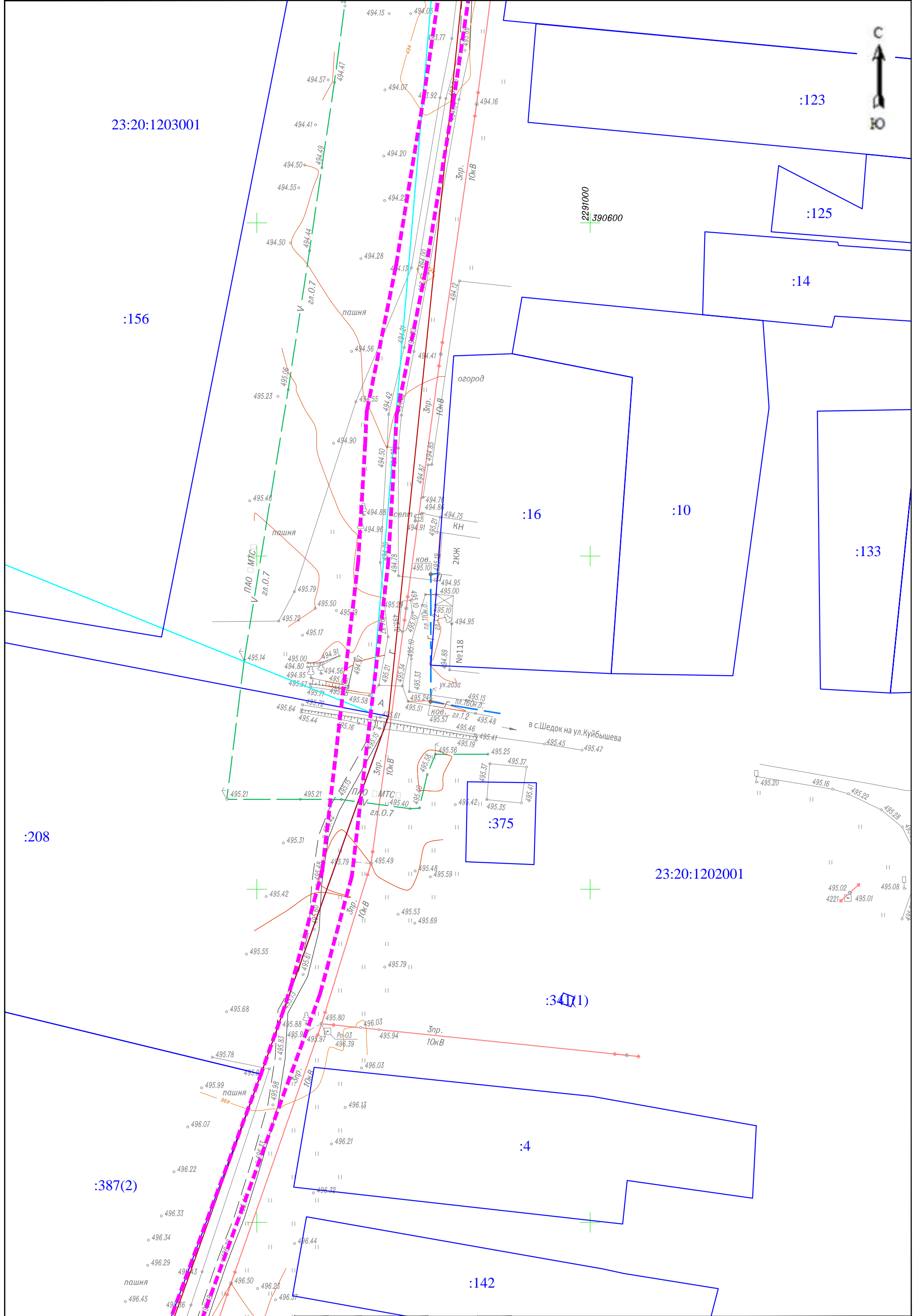

Изм.	Колуч.	Лист	№ док.	Подп.	Дата
				<i>[Signature]</i>	03.2026

Чертеж межевания территории

Лист
5



23:20:1203001

:17

:156

:104

:106

:110

:114

23:20:1202001

:116

:7

:8

:122

:206

Изм.	Колуч.	Лист	№ док.	Подп.	Дата
					03.2026

Чертеж межевания территории

Лист

6

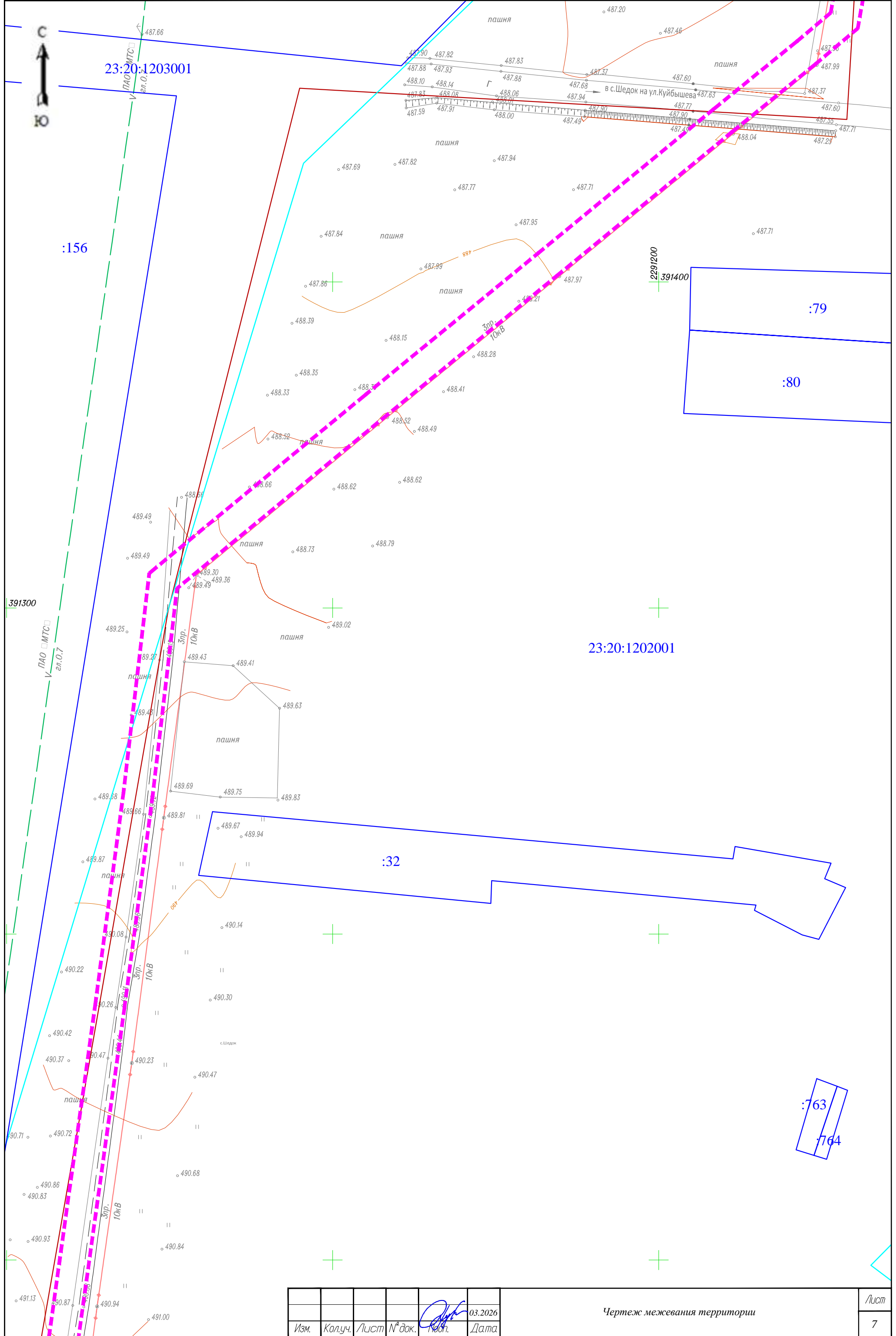

Изм.	Колуч.	Лист	№ док.	Подп.	Дата
				<i>[Signature]</i>	03.2026

Чертеж межевания территории

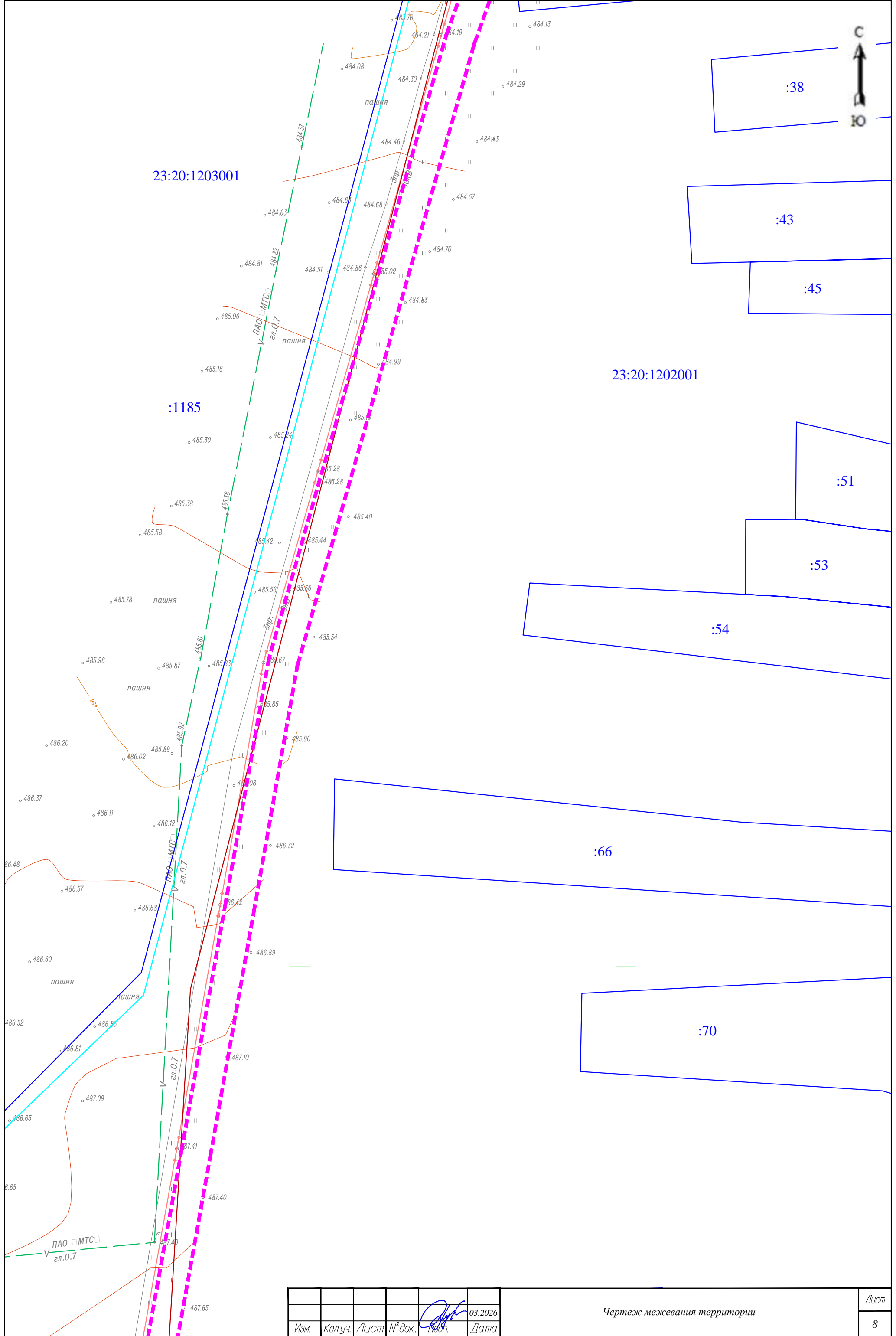

Изм.	Колуч.	Лист	№ док.	Подп.	Дата
					03.2026

Чертеж межевания территории

Лист 8

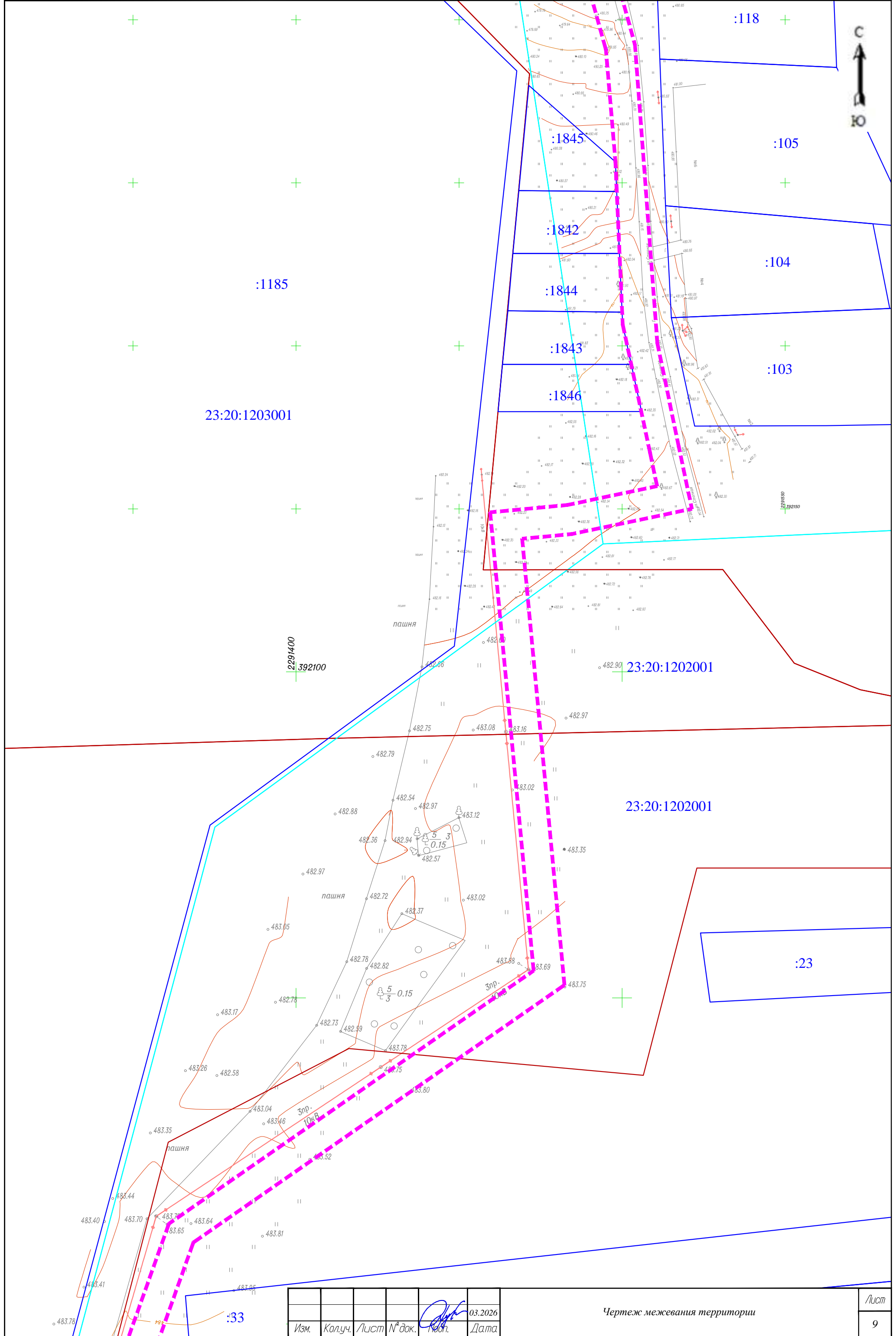

Изм.	Колуч.	Лист	№ док.	Подп.	Дата
					03.2026

Чертеж межевания территории

Лист  
9



:6

:153

:503

:3

23:20:1004001

:109

:493

:108

:107



Изм.	Колуч.	Лист	№ док.	Подп.	Дата
					03.2026

Чертеж межевания территории

Лист  
10

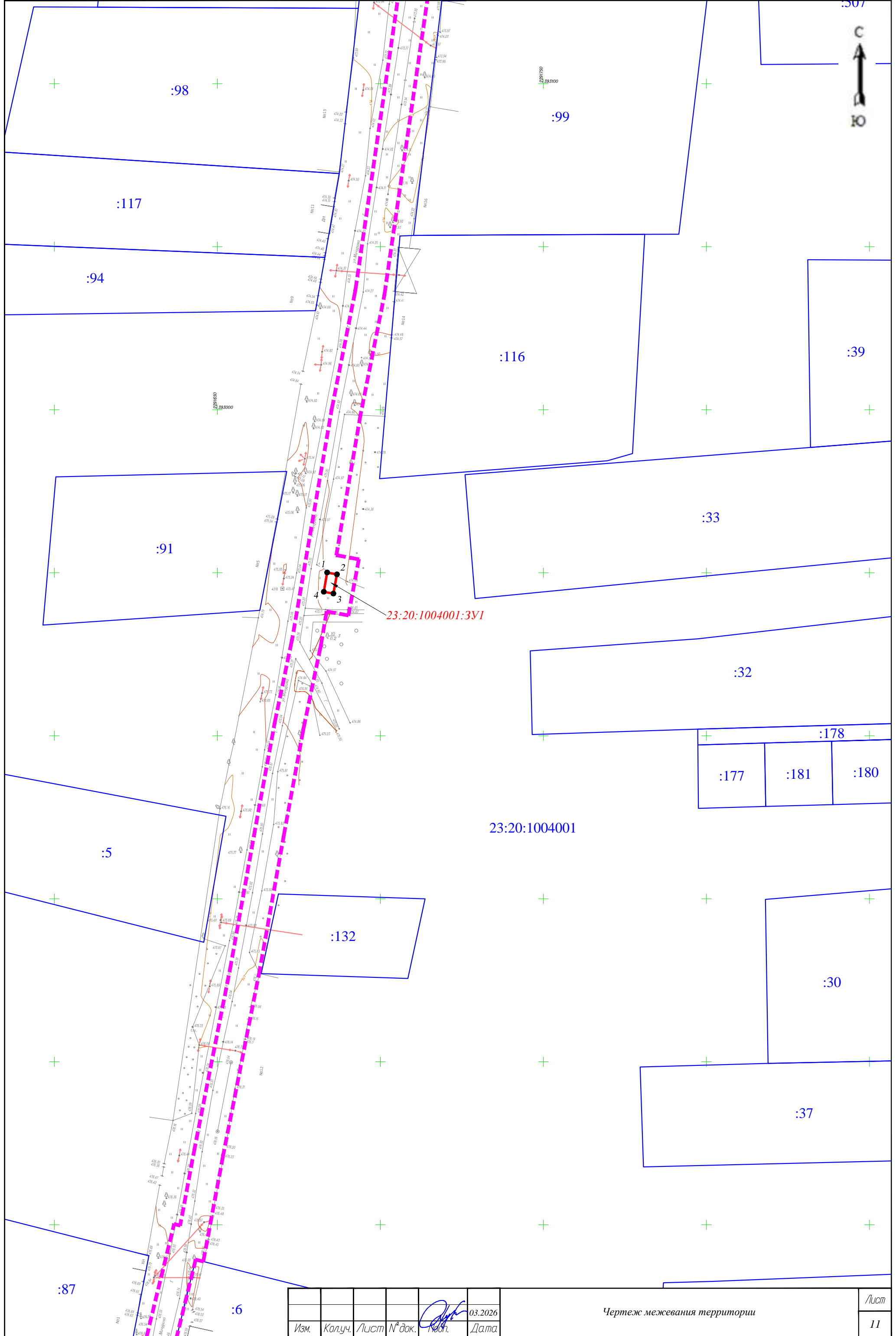

23:20:1004001:3V1

23:20:1004001

Изм.	Колуч.	Лист	№ док.	Подп.	Дата
					03.2026

Чертеж межевания территории

Лист 11

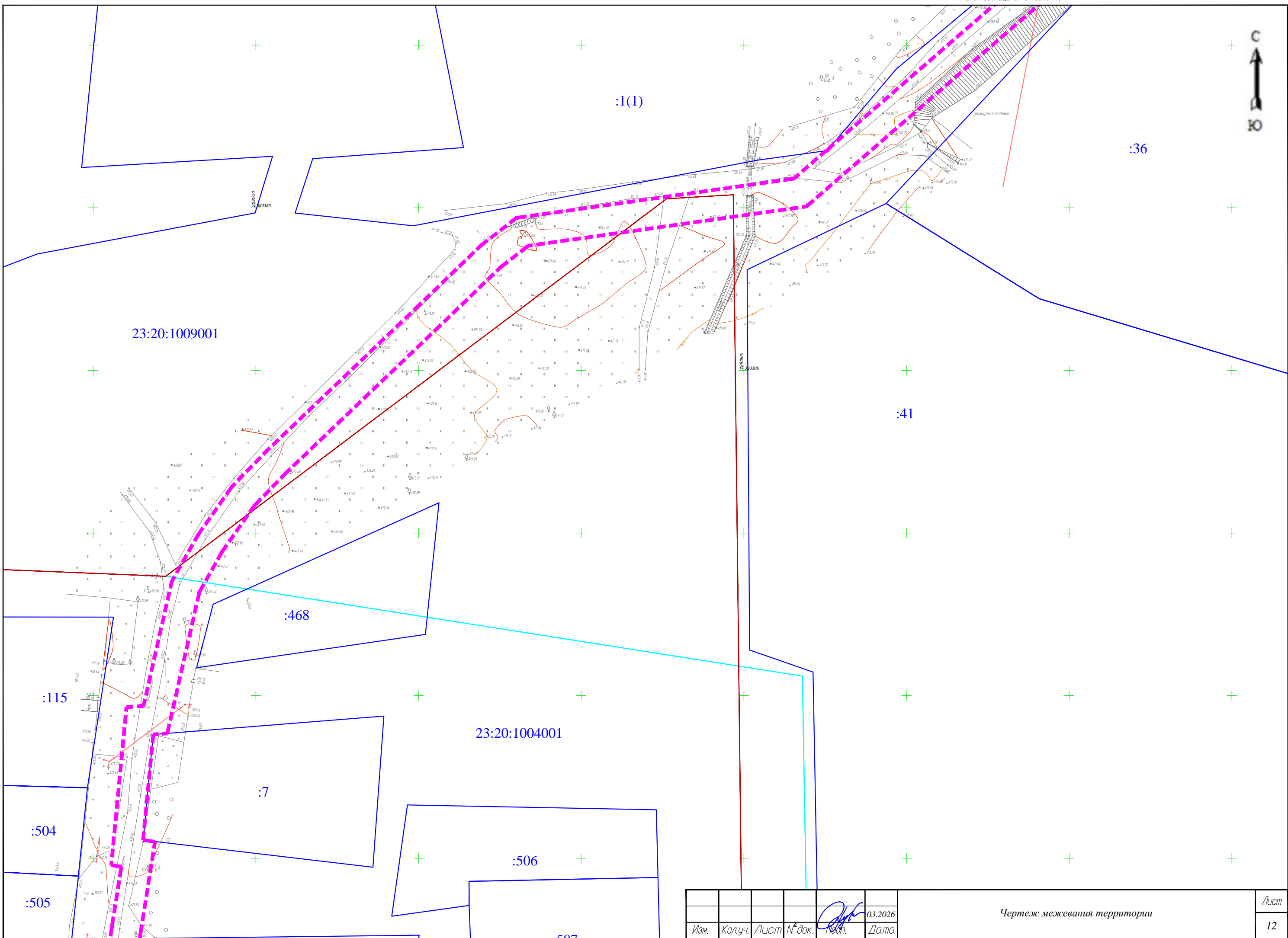

:1(1)

:36

23:20:1009001

:41

:468

:115

23:20:1004001

:7

:504

:506

:505

Изм.	Кол.уч.	Лист	№ док.	Подп.	Дата
					03.2026

Чертеж межевания территории

Лист  
12

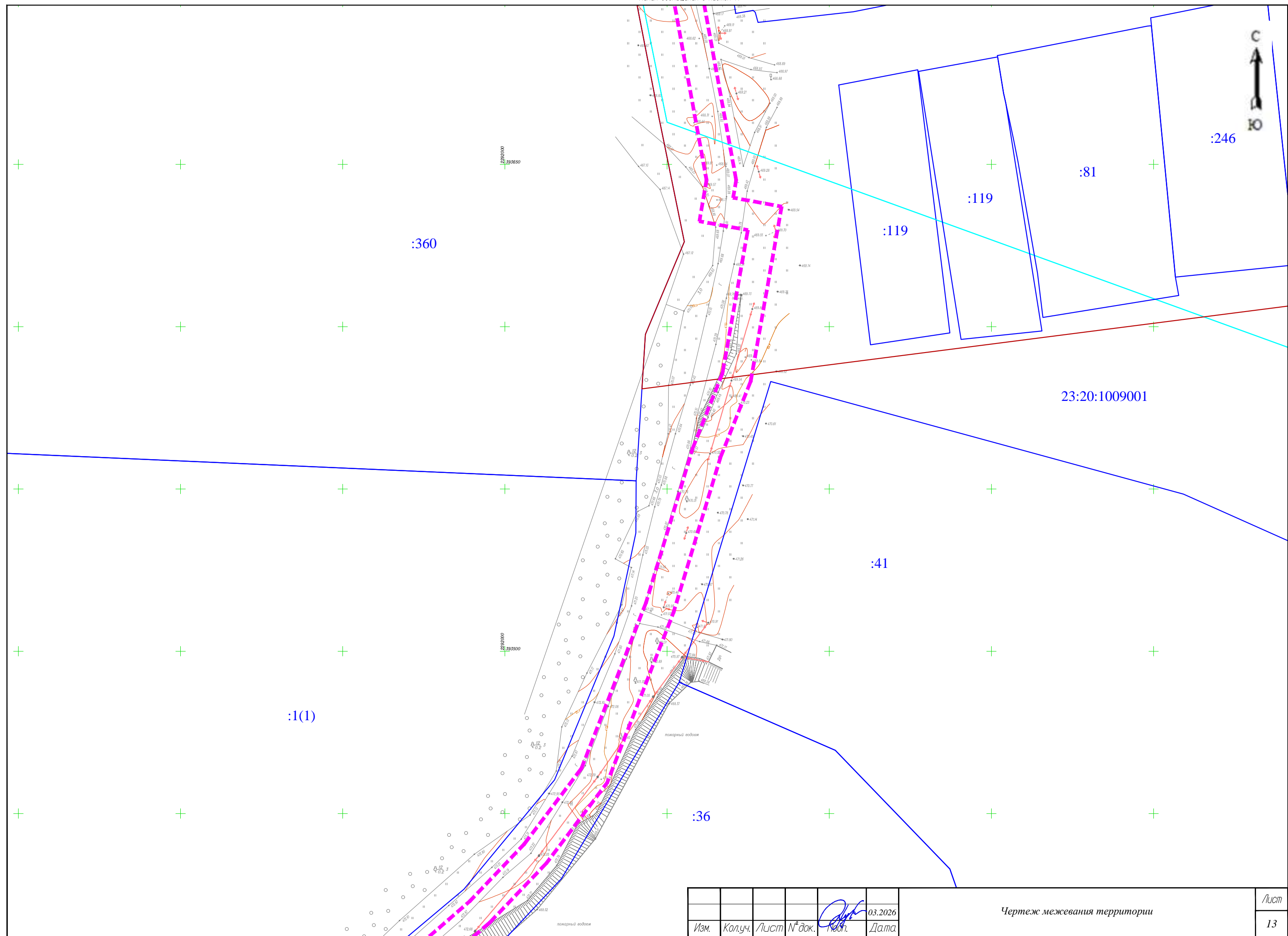

Линия сообщения с листом 14

Линия сообщения с листом 12

Изм.	Колуч.	Лист	№ док.	Подп.	Дата
					03.2026

Чертеж межевания территории

Лист  
13

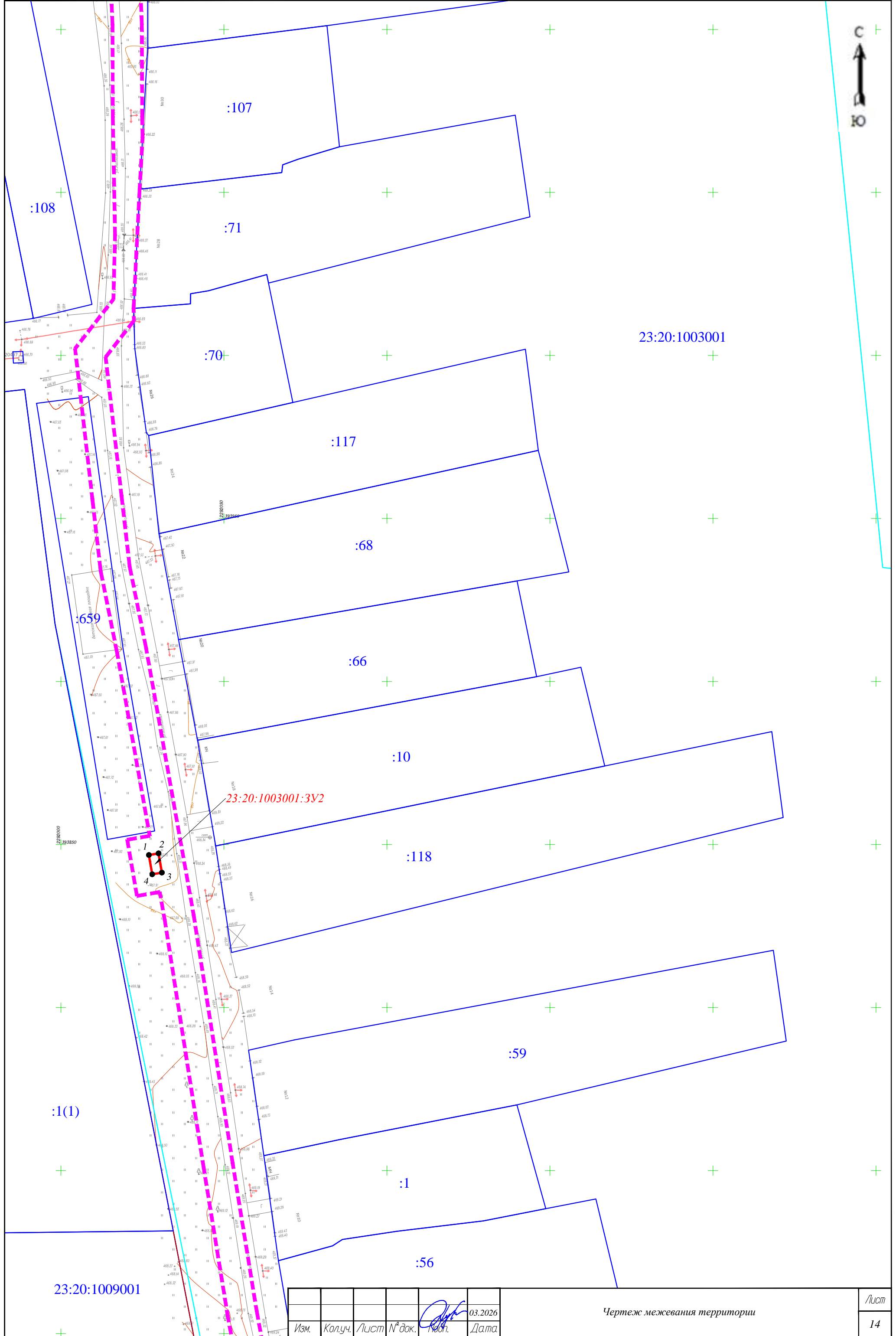

23:20:1009001

23:20:1003001:3У2

23:20:1003001

Изм.	Колуч.	Лист	№ док.	Подп.	Дата
					03.2026

Чертеж межевания территории

Лист
14

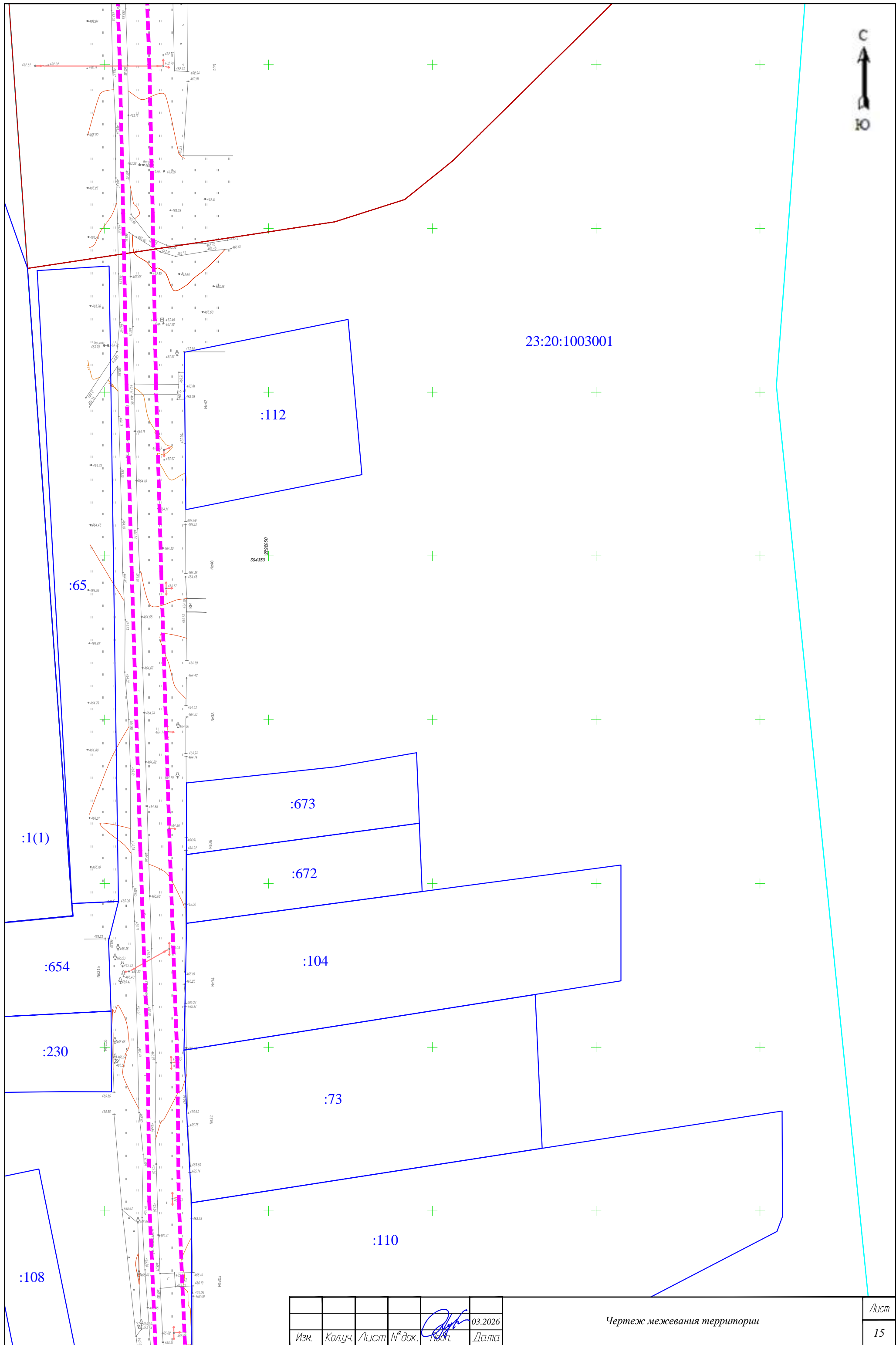

23:20:1003001

:112

:65

:1(1)

:673

:672

:104

:654

:230

:73

:110

:108

Изм.	Колуч.	Лист	№ док.	Подп.	Дата
					03.2026

Чертеж межевания территории

Лист  
15

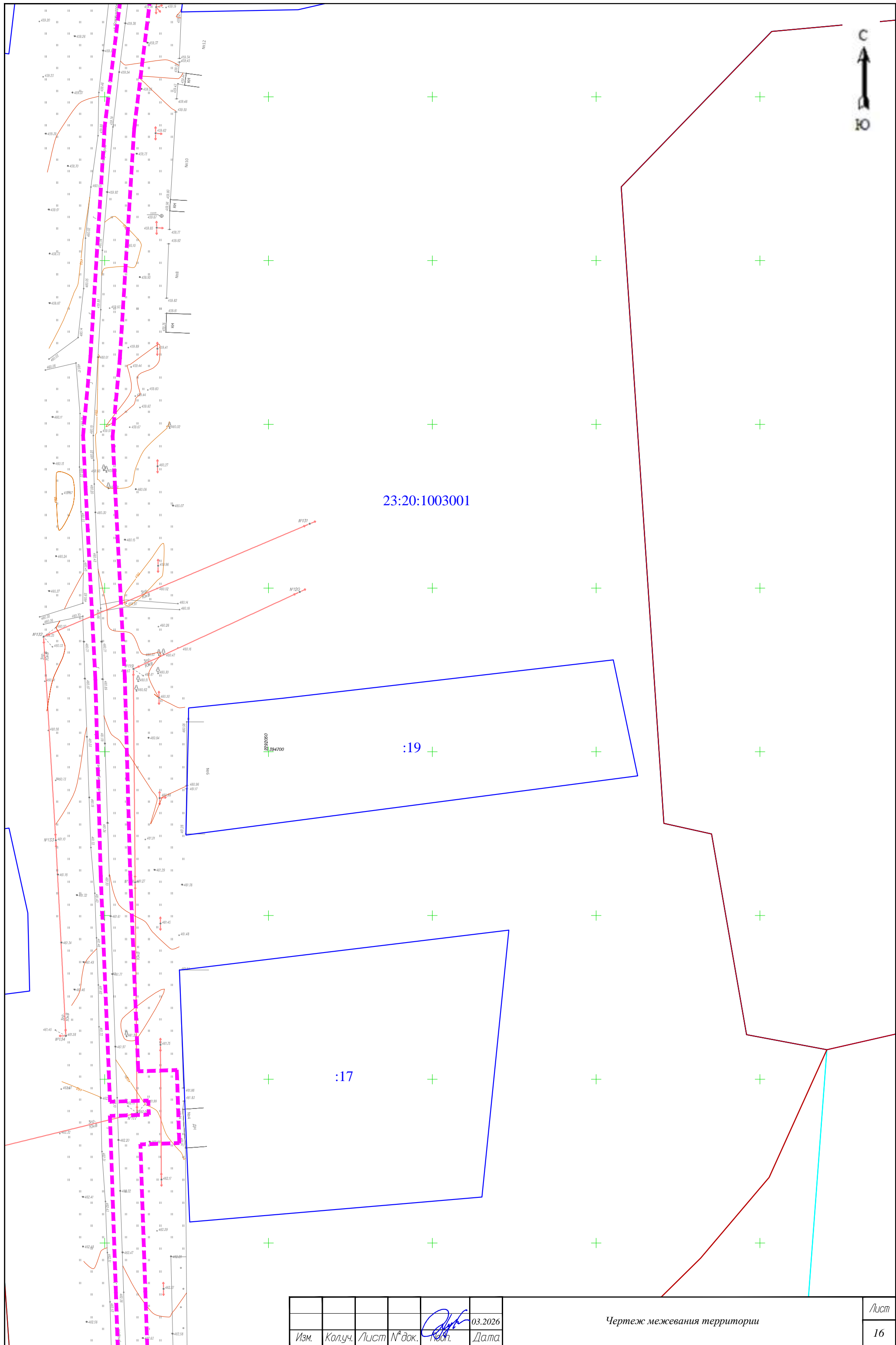

23:20:1003001

23:20:000

:19

:17

Изм.	Колуч.	Лист	№ док.	Подп.	Дата
					03.2026

Чертеж межевания территории

Лист  
16

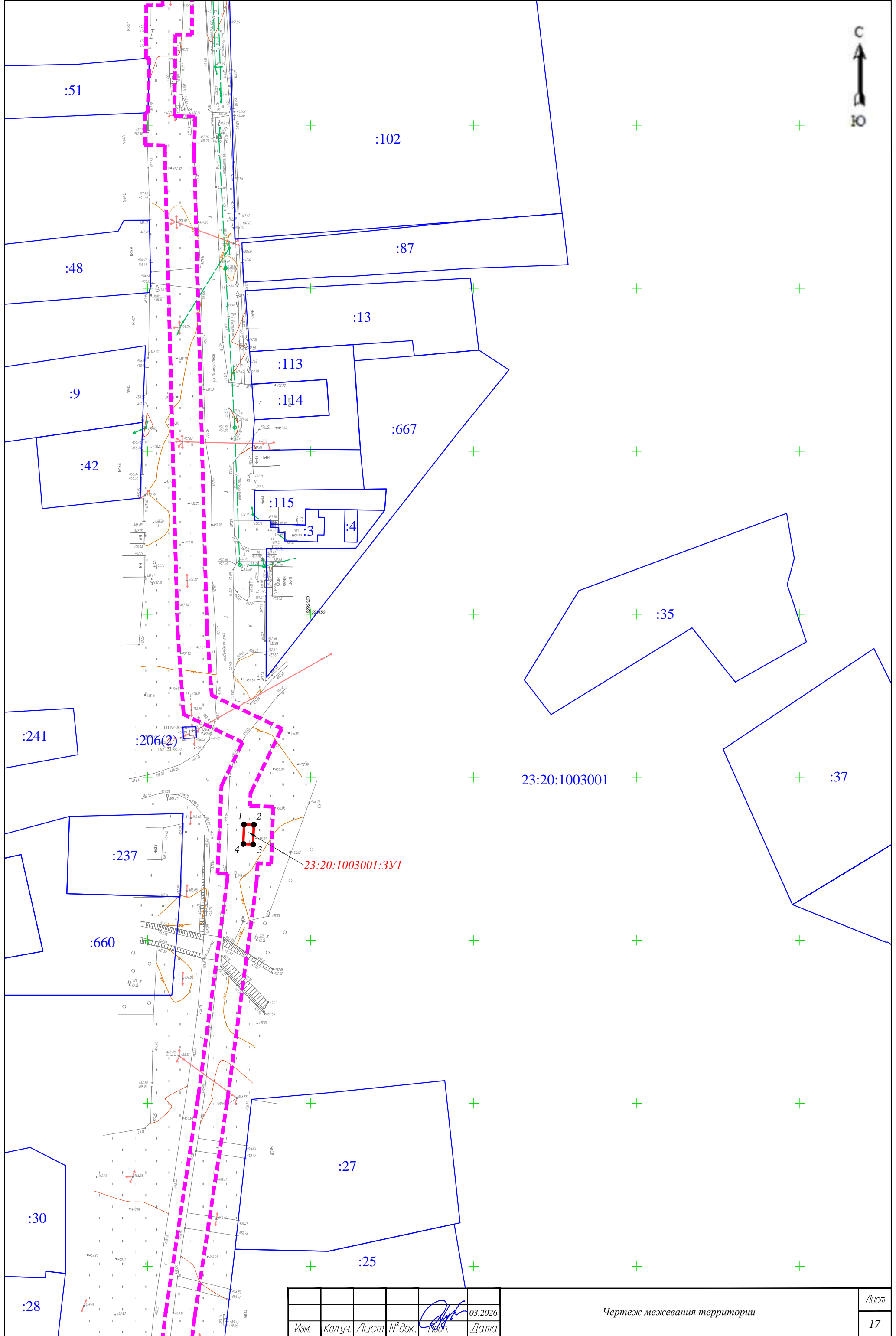

Изм.	Колуч.	Лист	№ док.	Подп.	Дата
					03.2026

Чертеж межевания территории

Лист 17

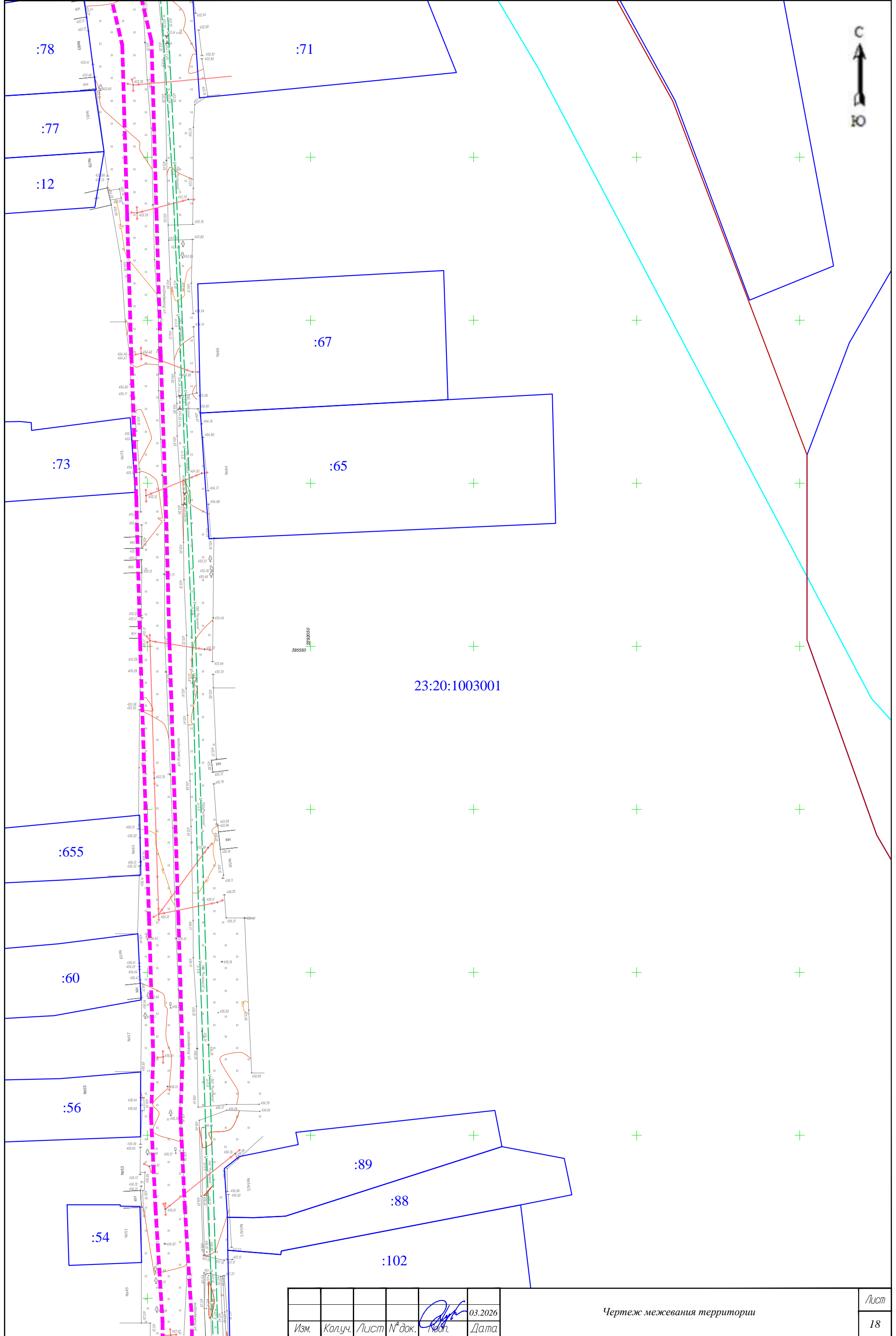

Изм.	Колуч.	Лист	№ док.	Подп.	Дата
					03.2026

Чертеж межевания территории

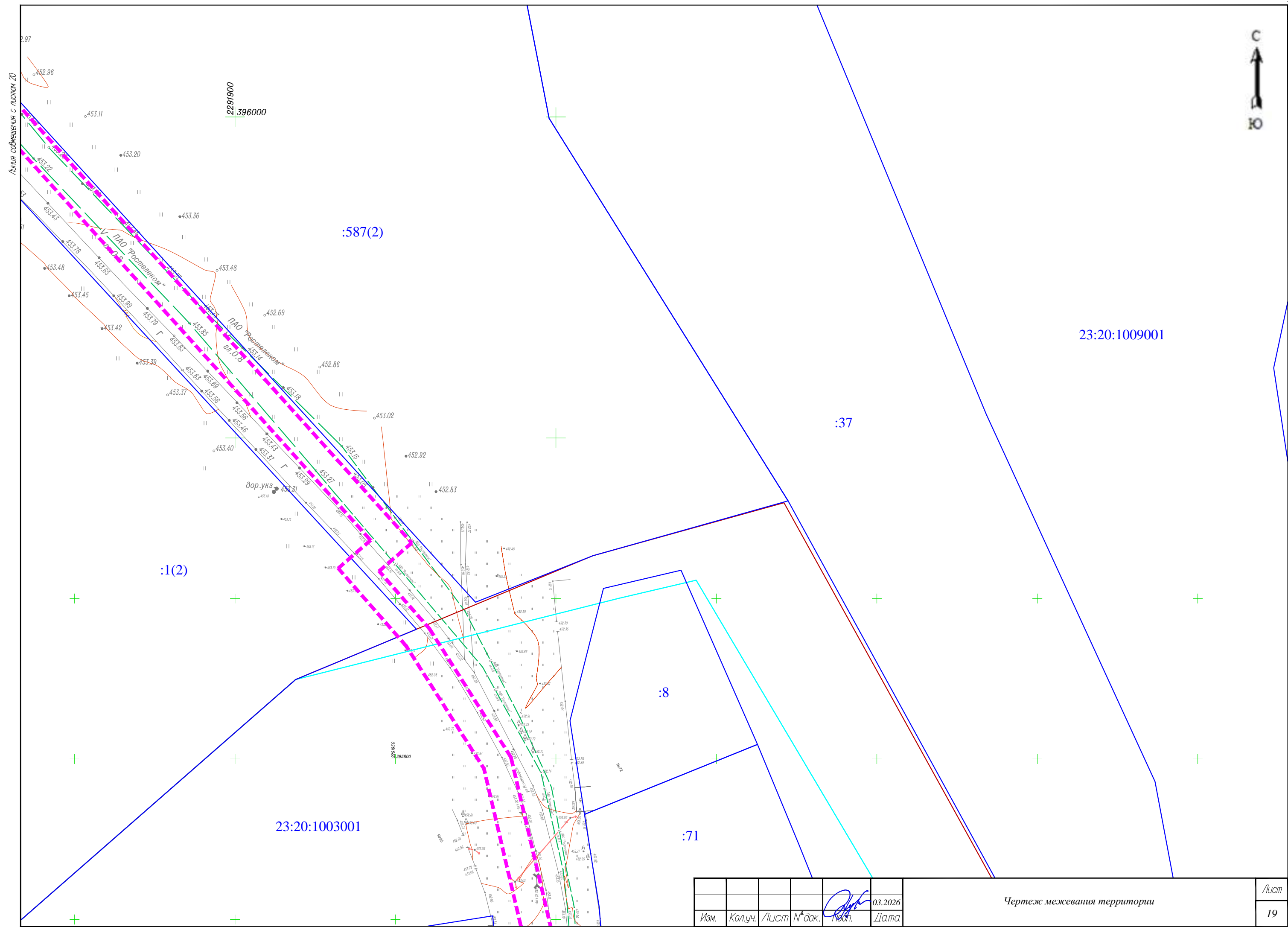

Линия совмещения с листом 20

Линия совмещения с листом 18

					03.2026
Изм.	Кол.уч.	Лист	№ док.	Подп.	Дата

Чертеж межевания территории

Лист  
19

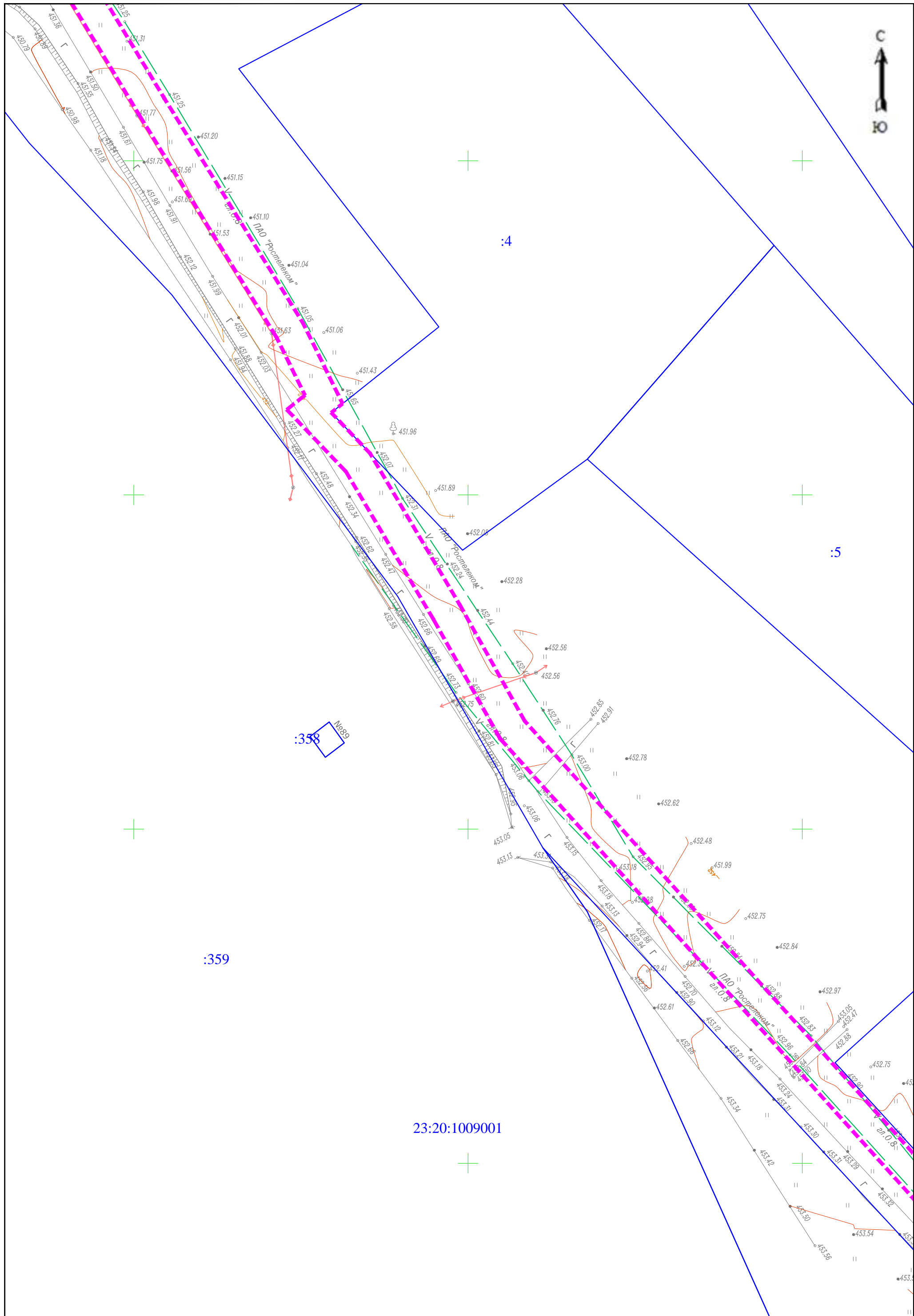

Изм.	Колуч.	Лист	№ док.	Подп.	Дата
					03.2026

Чертеж межевания территории

Лист  
20







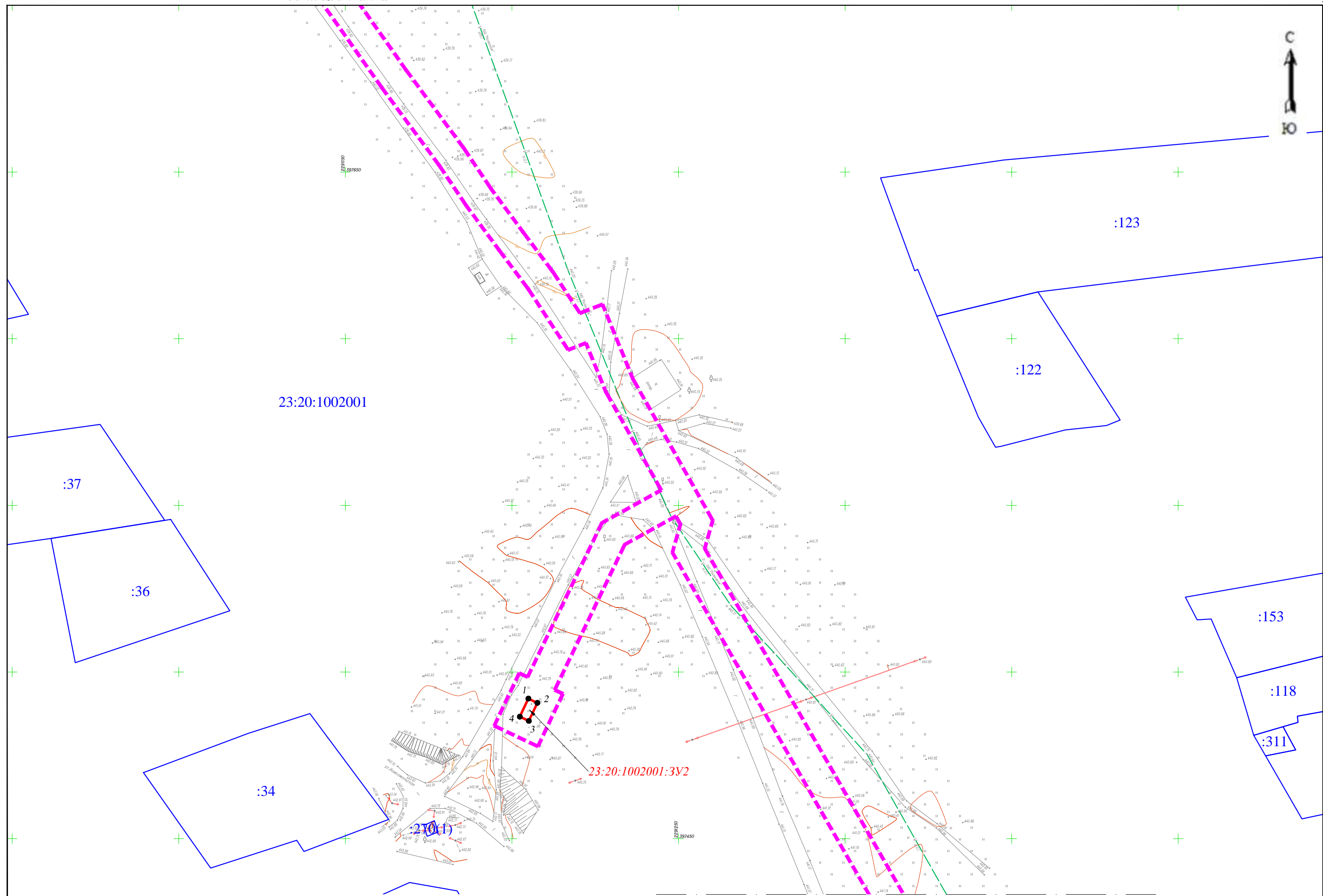

23:20:1002001

:37

:36

:34

:123

:122

:153

:118

:311

23:20:1002001:3V2

23:20:1002001

Линия совмещения с листом 23

Изм.	Колуч.	Лист	№ док.	Подп.	Дата
					03.2026

Чертеж межевания территории

Лист  
24

Линия совмещения с листом 26



23:20:1002001

:41

:96

Линия совмещения с листом 24

Изм.	Колуч.	Лист	№ док.	Подп.	Дата
					03.2026

Чертеж межевания территории

Лист  
25

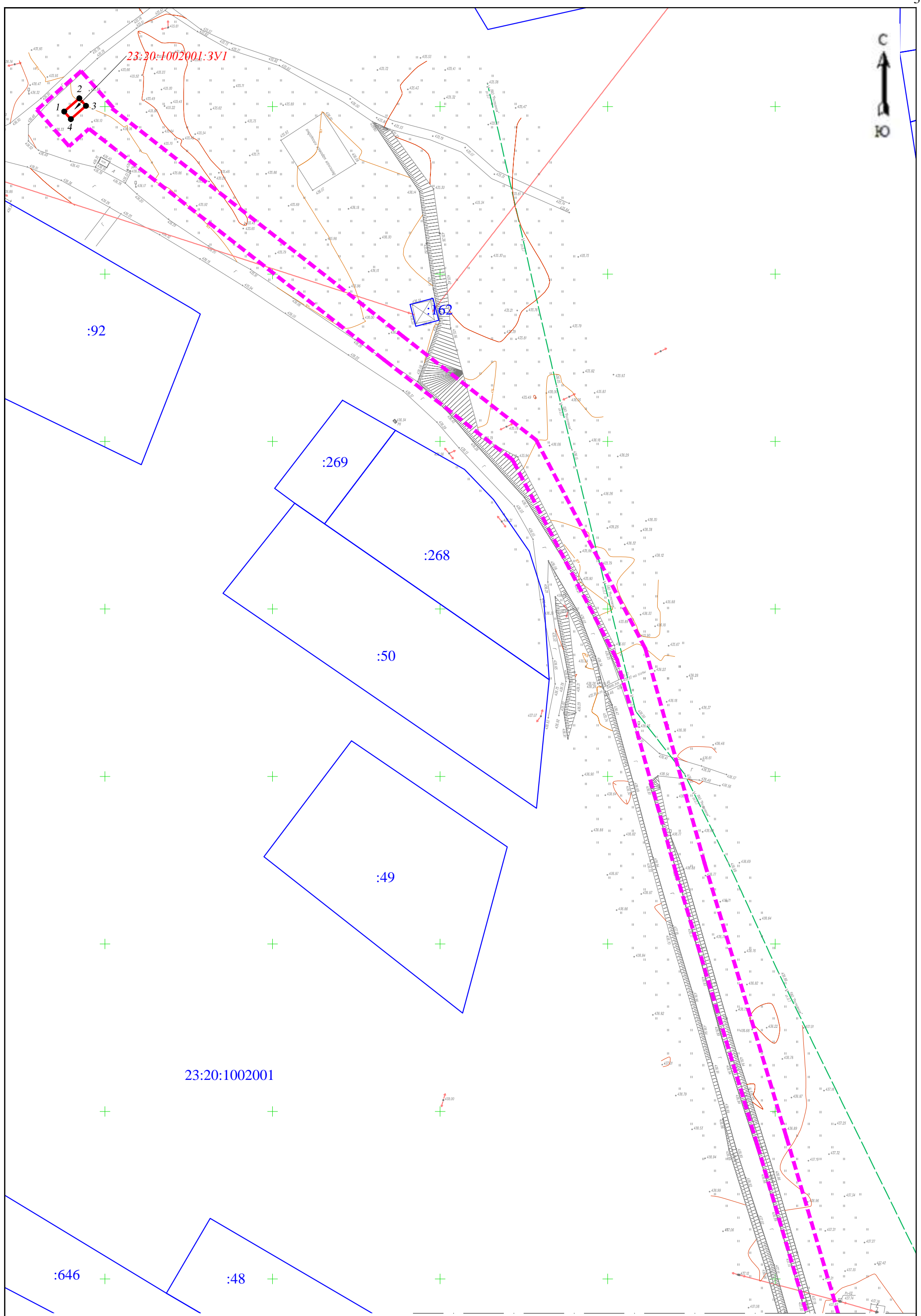

23:20:1002001

Линия совмещения с листом 25

Изм.	Колуч.	Лист	№ док.	Подп.	Дата
					03.2026

Чертеж межевания территории

Лист
26